



ジョイメイト会員のお得情報が満載!!

楽しくみんなのサボーター
ジョイメイト
0330

ジョイメイトニュース

Mate News

(一財)鳥根県東部勤労者共済会 〒690-0886 松江市母衣町55-4 松江商工会議所ビル2階
TEL.0852-28-6555 / FAX.0852-28-6575
情報満載!! ジョイメイトしまねのホームページを検索

ジョイメイトしまね 検索

A まったりコース

体験地 和菓子工房 小立神 (こだちかみ)
飯石郡飯南町八神 881 ●定休日:不定休 ●講師:石井 洋子 氏

鳥の声や瀬音を聞きながらゆったり和菓子作りを。できあがった和菓子(練切り6個)は箱に詰めて持帰ります。古民家で、のどかな風景を眺めながら和菓子でお茶タイム。お昼はお赤飯と工房まわりの“野草”を天婦羅に

体験料金1,000円割引券(お一人様)を60枚発行

【通常体験料金:3,100円/お一人】

B ほのぼのコース

体験地 カウベルミルクガーデン牧場(伊藤牧場)
出雲市佐田町反辺 721-1 ●定休日:火曜日 ●講師:伊藤 学 氏

かわいい仔牛とふれあいながらミルクをあげたり、牛たちと戯れます。(タイミングよければ、その日に生まれた仔牛に会えるかも…)そしてのどかな風景を眺めた後は、ピザづくり/バターづくり。食事は 石窯で焼いたピザや自家製パンにバターをつけて。~牧場の美味しいパン屋さん カウベルもありますよ~

体験料金1,000円割引券(お一人様)を60枚発行

【通常体験料金:バターづくりの1人体験&ピザ(2枚)づくり:3,000円】

※但し、バターづくり2人以上やピザ3枚以上の場合は追加料金必要

申込方法 上記コースよりひとつ選択

応募資格 会員と同居家族(計2名まで)

注)体験日に会員であること

※但し参加者1人に対し1枚しか使用できません

※割引券のない方もいっしょに申込参加できますが、割引対応は対象外となります

申込締切 5月7日(火)必着 お申込み多数の場合は抽選し、当選者のみ連絡します。

体験期間 2019年5月18日~11月30日

※体験は午前10時からですので遅れないようお越しください

利用方法 上記期間中に予約をしていただきます

※但し、1日の予約は2~6名位まで

※予約連絡先は、別途当選者のみなさまに案内します

お申込方法 5月7日(火)までに7ページの申込書に

ご記入の上、FAXでお申込み下さい。

◎当選の確認をしたい方は、締切日の翌々日以降

事務局までお問い合わせください。

◎当選者はホームページからも確認できます。



おんぶ体験

豊かな自然に囲まれ

ドライブにぴったりの
超穴場スポット



エコクラフトで作る おしゃれバッグ

エコクラフトテープを編み込んで、おしゃれバッグに仕上げます。当日、好みの色を選べます。新緑が鮮やかな好季節の中、素敵なバッグを持ち、お買い物に出かけたり、お弁当を入れて公園での休日を楽しんだりしてみませんか。お部屋のインテリアにも最適です。



お申込方法

5月7日(火)までに7ページの申込書にご記入の上、FAXでお申込み下さい。

◎当選の確認をしたい方は、平成31年5月9日(休)以降事務局までお問い合わせください。

◎当選者はホームページからも確認できます。

松江会場

日時 2019年 **5月18日(土)**
午前10:30~午後12:30(受付午前10:00~)

会場 山陰中央新報社文化センター
山陰中央ビル4階 (松江市殿町383番地)

出雲会場

日時 2019年 **5月25日(土)**
午前10:30~午後12:30(受付午前10:00~)

会場 ビッグハート出雲 文化サロン
(出雲市駅南町1丁目5番地)

※松江、出雲の2会場の一つを選択してください。

各会場共通事項

参加費 **1,500円** / お一人様

参加資格 会員と同居家族 (計2名まで)

注)開催日に会員であること。

募集人員 **各30名** 申し込み多数の場合は抽選し、当選者のみ連絡します。

講師 舟木 まさこ

(山陰中央新報社文化センター専任)

申込締切 **5月7日(火)必着**

理事長杯

親睦ゴルフ大会

日時 2019年 **6月7日(金)** (雨天決行) スタート/8:30 順次スタート(スタート時間は後日連絡します)
※開会式は行いません ※キャディー無し

会場 島根ゴルフ倶楽部 出雲市美野町1652 TEL.0853-67-0016

参加費 **4,000円**(クラブメンバーの方は3,000円)

◎他飲食費は各自のご負担となります。

◎参加費は当日プレー終了後フロントでお支払ください。(プレー代・カートフィーを含む)

参加資格 会員のみ **募集定員 80名(20組)**

申込締切 **5月7日(火)必着 [7ページに申込書があります]**

競技方法 **18ホールストロークプレイ(ダブルペリア方式)**
※ゴールドティは70歳以上でお願いします

表彰 **1~5位 飛賞、ドラコン、ニアピンなど豪華賞品あり**
※参加賞あり

申込注意事項 **① なるべく4名又は2名でお申込みください。
② 申込み多数の場合は、申込書別の抽選となります。**

島根ゴルフ倶楽部



チケットあっせんのご案内

ジョイメイトしまねのホームページからお申込みできます

1

還暦・嘶家生活40周年記念 桂米團治独演会

〈出演〉◎桂 米團治 ◎桂 ざこば(ゲスト)
◎桂 まん我 ◎桂 慶治朗

日時 2019年 **6月29日(土)** 14:00開演(13:30開場)

料金 全席指定 **2,500円** (通常3,500円)

会場 島根県民会館
中ホール

申込締切 **5月7日(火)**

お届け時期 **6月上旬~**

※未就学児(6歳未満)入場不可
※無料託児サービスあり(6/22土までに要予約)
※車椅子スペース・磁気ループ補聴器対応エリアは要申込



お申込みは一人様 **2** 枚まで **50** 枚限り

2

劇団四季ファミリーミュージカル はだかの王様

日時 2019年 **7月20日(土)** 16:00開演(15:30開場)

料金 全席指定 **2,800円**
(通常4,000円)

会場 加茂文化ホール
ラメール 大ホール

申込締切 **5月7日(火)**

お届け時期 **6月上旬~**

※託児あり(要予約・7/9火申込締切)
※3歳以上有料(3歳未満の場合も着席鑑賞は有料)



お申込みは一人様
2 枚まで **50** 枚限り

3

ブラスト! ミュージック・オブ・ディズニー 島根公演

日時 2019年 **7月24日(水)**
19:00開演(18:30開場)

料金 全席指定 S席 **6,700円**
(通常9,500円)

会場 島根県民会館 大ホール

申込締切 **5月7日(火)**

お届け時期 **6月上旬~**

※3歳未満のお子様入場不可、膝上鑑賞不可

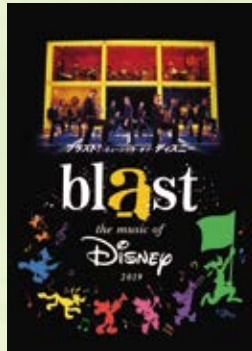

Presentation made under license from Disney Concerts
© Disney All rights reserved

お申込みは一人様 **2** 枚まで **50** 枚限り

4

郷ひろみコンサート Hiromi Go Concert Tour 2019

日時 2019年 **8月24日(土)**
17:30開演(17:00開場)

料金 全席指定 **5,600円**
(通常8,000円)

会場 島根県民会館 大ホール

申込締切 **5月7日(火)**

お届け時期 **6月上旬~**

※3歳未満入場不可、3歳以上チケット必要



お申込みは一人様
2 枚まで **100** 枚限り

5

おくいずもバル

〈開催5回記念企画〉
●タクシー利用特典 ●JR木次線利用特典
●宿泊優待券
●イベントfacebookにて参加情報を発信

日時 **①横田地区** 2019年 **6月1日(土)** **②仁多地区** 2019年 **6月8日(土)**
あとバル：2019年6月9日~16日(日)
※店舗によって営業時間は異なります。

料金 **2,500円** (通常3,500円)

申込締切 **5月7日(火)** お届け時期 **5月中旬~**



主催：奥出雲町商工会

お申込み方法

- 「ジョイメイトしまね」のホームページからお申込みください。
- FAXまたは、郵送でもお申込みできます。事業所番号、会員番号、事業所名、氏名、枚数を明記して下さい。
- 申込み用紙は、7ページにあります。
注)お申込みは会員に限らせていただきます。

- ◇申込み締切後のキャンセルはできません。
- ◇お席の指定はできません

※申込み多数の場合は抽選し、当選の方のみご通知します。
※当選の確認をしたい方は、9日以降事務局までお問い合わせください。
※当選者は、「ジョイメイトしまね」のホームページからも確認できます。
※先着順ではありません。※ジョイメイトしまねからチケットと郵便振替用紙を送付します。お近くのゆうちょ銀行にて振り込み下さい。

新規割引指定店のお知らせ

新たに加わりました。どうぞご利用ください。

※他の割引券との併用は出来ません。 ※その他詳細割引券内容は、店舗へご確認ください。

ikoisalon melo (憩いサロン メロ) 美容院
松江市八雲町東岩坂914-12 TEL.0852-33-7019

営 9:30~17:30 休 無休(要予約)

●ヘッドマッサージ ➡ **500円分無料** (10分間)

(カット又は他メニューをご利用の方のみ)
※利用の際に会員であることを事前に申し出る。 ※他の特典との重複利用は不可。

対象者
会員と
その家族



ジョイメイト推奨ツアー

日帰り ツアー No. 31-71-10
京都

新緑の「青もみじ」を訪ねて

出発日 2019年**6月16日(日)**

旅行代金	会員・同居家族料金	一般料金(お一人様)
	12,200円	16,000円

補助対象 会員及び同居家族
募集人員 **30名** (最少催行人員20名)
定員になり次第締め切らせていただきます。また、最少催行人員に満たない場合、ツアーを取消させていただきます。ご了承ください。

食事 昼食1回

行程
城山西駐車場 → 松江駅南口 → 然林房(昼食) → 源光庵 → 光悦寺 → 北野天満宮 → 松江駅南口 → 城山西駐車場
6:15 6:30 12:00 14:30 15:00 15:45 21:00 21:30

※上記日程表は最新の資料をもとに作成しておりますが、交通機関の都合によって発着時刻の変更が生ずることがございます。
◎運行バス会社：松江市営バス(ガイド同行)

日帰り ツアー No. 31-71-11
広島

サクランボ狩り& 世羅ゆり園「初夏ユリ祭」

※ユリ球根1個プレゼント

出発日 2019年**6月16日(日)・22日(土)**

旅行代金	会員・同居家族料金	一般料金(お一人様)
	7,500円	9,800円

補助対象 会員及び同居家族
募集人員 **80名** (最少催行人員25名)
定員になり次第締め切らせていただきます。また、最少催行人員に満たない場合、ツアーを取消させていただきます。ご了承ください。

食事 昼食1回

行程 ※乗車地：①松江日交満町車庫→7:30/②松江駅南口→7:35/③出雲市駅北口→8:35
松江 → 出雲 → 三刀屋 → 平田観光農園さくらんぼ狩り園内食べ放題→約80種類のホテルランチバイキング → 世羅ゆり園「初夏ユリ祭」 → 三次ワイナリー → 三刀屋 → 出雲 → 松江
7:30 8:35 9:00 18:15 18:40 19:40

※上記日程表は最新の資料をもとに作成しておりますが、交通機関の都合によって発着時刻の変更が生ずることがございます。
※添乗員同行します ◎運行バス会社：日本交通㈱

お申込み お問い合わせ先 島根県知事登録2-13号 全国旅行業協会会員 松江市交通局 観光係 下記参照

お申込み お問い合わせ先 島根県知事登録2-7号 全国旅行業協会会員 日本交通旅行社 TEL.0852-23-3703 松江市東朝日町278-3 (営業時間：8:30~17:30) 年中無休

1泊2日 ツアー No. 31-70-05
愛知・静岡

食・文化・伝統の魅力を堪能 徳川家康のゆかりの地と「日本平夢テラス」から望む富士山

出発日 2019年**6月1日(土)**

旅行代金	会員料金	同居家族料金	一般料金(お一人様)
	37,700円	38,700円	46,000円

※下記は2名様1室の料金です

補助対象 会員及び同居家族 **食事** 下記行程参照
募集人員 **30名** (最少催行人員20名)
定員になり次第締め切らせていただきます。また、最少催行人員に満たない場合、ツアーを取消させていただきます。ご了承ください。

行程

1日目	2日目	食事
城山西駐車場 → 松江駅南口 → 名古屋(昼食：ひつまぶし) → 名古屋城 → 岡崎城・三河武士のやかと家康館 → オークラクトシティホテル浜松(夕食各自)	宿 → 日本平夢テラス → 久能山東照宮 → 焼津港(昼食：桜えび) → 松江駅南口 → 城山西駐車場	朝× 昼○ 夜×
5:30 5:45 12:00 13:00 13:15 14:30 15:30 17:00	8:00 9:30 10:15 10:30 12:00 13:00 14:00 22:30 23:00	朝○ 昼○ 夜×

※上記日程表は最新の資料をもとに作成しておりますが、交通機関の都合によって発着時刻の変更が生ずることがございます。
◎運行バス会社：松江市営バス(ガイド同行)

2泊3日 ツアー No. 31-70-06
宮城・岩手

深緑の東北を訪ねて 食・伝統・文化の魅力を堪能 松島・世界遺産「中尊寺」

出発日 2019年**6月23日(日)**

旅行代金	会員料金	同居家族料金	一般料金(お一人様)
	75,500円	76,500円	90,000円

※下記は2名様1室の料金です

補助対象 会員及び同居家族 **食事** 下記行程参照
募集人員 **30名** (最少催行人員20名)
定員になり次第締め切らせていただきます。また、最少催行人員に満たない場合、ツアーを取消させていただきます。ご了承ください。

行程

1日目	2日目	3日目	食事
出雲空港(FDA702) → 仙台空港 → 郷土の味(昼食) → 青葉城跡 → 瑞鳳殿 → 大崎八幡神社 → 仙台国際ホテル(宿泊・夕食各自)	宿 → 釜蓋 → 松島 → 五大堂・瑞巖寺・円通院 → (わんこそばの昼食) → 毛越寺 → 中尊寺 → 花巻温泉峡 湯の社 ホテル志戸平(宿泊・夕食)	宿 → 笹かまぼこ工場 → 仙台空港(FDA703) → 出雲空港	朝× 昼○ 夜×
10:10 11:40 12:45 13:45 14:30 15:00 15:15 16:00 16:15 17:00 17:30着	8:00 8:45 9:00 9:50 10:00 10:15 11:15 12:30 13:30 13:45 14:15 14:30 16:30 17:30着	10:15 10:45 12:10 13:40	朝○ 昼○ 夜×

※上記日程表は最新の資料をもとに作成しておりますが、交通機関の都合によって発着時刻の変更が生ずることがございます。
◎運行バス会社：横山観光(ガイド同行)

お申込み お問い合わせ先 島根県知事登録2-13号 全国旅行業協会会員 松江市交通局 観光係 TEL.0852-60-1113 松江市平成町1751-21(観光係営業時間/平日9:00~18:00)

※城山西駐車場は1日400円で駐車できます。(観光係へお問い合わせください) 通行経路によっては行程に記載した場所以外でも途中乗車可能な場合があります。詳しくは申込時にお問い合わせください。

◎日帰りツアー・泊付きツアーの申込み方法

①会員は、「ジョイメイト推奨ツアー申込書」に必要事項を記入
注1) 補助対象は、「会員と同居家族」のみです。 注2) 推奨ツアー出発日

今月もお得な旅行情報をお届け!

みんなで一緒にでかけよう!!



日帰り ツアー No. 31-71-12
兵庫

～特別席でご観戦!～

阪神競馬場「マーメイドステークス(GⅢ)」観戦ツアー

出発日 2019年6月9日(日)

旅行代金	会員・同居家族料金	一般料金(お一人様)
	5,800円	8,000円

補助対象 会員及び同居家族

募集人員 44名(最少催行人員25名)

食事 なし

◎行程
 松江/一畑バス本社(駐車場あり) → 6:30
 松江駅南口 → 6:45
 米子駅前だんだん広場 → 7:35
 JR阪神競馬場「マーメイドステークス(GⅢ)観戦」 → 11:00
 米子駅前だんだん広場 → 19:55
 松江駅南口 → 20:45
 一畑バス本社 → 20:55

※上記日程表は最新の資料をもとに作成しておりますが、交通機関の都合によって発着時刻の変更が生ずることがございます。また、最少催行人員に満たない場合、ツアーを取消させていただきます。このツアーでは、阪神競馬場バックヤード等へのご案内は致しません。◎運行バス会社：一畑バス

日帰り ツアー No. 31-71-13
広島

ビジターパフォーマンス(指定席)

Mazda zoom-zoomスタジアム広島 “広島VS巨人戦”野球観戦ツアー

出発日 2019年7月21日(日)・8月13日(火)・14日(水)

旅行代金	会員・同居家族料金	一般料金(お一人様)
	7,200円	9,500円

補助対象 会員及び同居家族

募集人員 各班 45名(最少催行人員35名)

食事 なし(自由食)

◎行程
 松江駅 → 12:00
 出雲市駅 → 13:00
 三刀屋IC → 13:40
 広島球場(広島VS巨人戦観戦) → 16:10(観客到着(18:00試合開始))
 三刀屋IC → 翌0:30頃
 松江駅 → 1:10頃
 出雲市駅 → 2:00頃

※上記日程表は最新の資料をもとに作成しておりますが、交通機関の都合によって発着時刻の変更が生ずることがございます。また、最少催行人員に満たない場合、ツアーを取消させていただきます。◎運行バス会社：仁多観光バス

お申込み お問い合わせ先 島根県知事登録国内旅行業第2-88号
一畑バス株式会社
 TEL.0852-20-5202
 松江市西川津町1656-1 (営業時間/平日9:00～17:20)

お申込み お問い合わせ先 島根県知事登録旅行業 第2-41号 全国旅行業協会会員
ツーリストいずも
 TEL.0853-21-0113
 出雲市矢野町924-1 (営業時間/9:00～18:30)

日帰り ツアー No. 31-71-14
兵庫

甲子園球場・3塁アルプス指定席で観る

プロ野球 阪神VS巨人・広島・日ハム戦

出発日 ①デーゲーム 2019年4月20日(土)・5月18日(土)・6月8日(土)
 ②ナイター 2019年7月6日(土)

旅行代金	会員・同居家族料金	一般料金(お一人様)
	大人(中学生以上) 11,600円 小人 11,100円	大人(中学生以上) 15,000円 小人 14,500円

補助対象 会員及び同居家族

食事 下記行程表参照

募集人員 40名(最少催行人員25名)

◎行程
 ① JR出雲市駅 → 7:00
 JR松江駅 → 7:50
 JR米子駅 → 8:30
 阪神甲子園球場(試合開始/試合終了後出発) → 各地 21:10～22:30頃(到着予定)
 ② JR出雲市駅 → 11:00
 JR松江駅 → 11:50
 JR米子駅 → 12:30
 阪神甲子園球場(試合開始・自由食/試合終了後出発) → 各地 18:00(試合開始) 25:10～26:30頃(到着予定)

※上記日程表は最新の資料をもとに作成しておりますが、交通機関の都合によって発着時刻の変更が生ずることがございます。また、最少催行人員に満たない場合、ツアーを取消させていただきます。このツアーでは、球場内への案内は致しません。◎利用交通機関：一畑バス

2泊3日 ツアー No. 31-70-07
宮城・山形

出雲一仙台直行便利利用

新緑と本場山形のさくらんぼ狩り

松島・平泉・蔵王・山寺はじめて行く東北の旅3日間

出発日 2019年6月13日(木)

旅行代金	部屋人数	会員料金	同居家族料金	一般料金(お一人様)
	4名～2名様1室	64,500円	65,500円	76,800円
	1名様1室	77,100円	78,100円	89,800円

補助対象 会員及び同居家族

食事 下記行程表参照

募集人員 24名(最少催行人員17名)

◎行程
 1日目 出雲空港 → 10:10頃発
 仙台空港 → 11:40 ※車内昼食(お弁当+お茶付)
 塩釜港蔵王 → 松島遊覧船 → 松島海岸 松島のシンボル五大堂・伊達家ゆかりの隠れ家、笹かまぼこなどのお買物 → 花巻南温泉郷渡り温泉 ホテルさつき又は別邸楓(泊) 18:00頃着
 2日目 ホテル → 8:00頃発
 世界遺産平泉/中等寺 歴史の栄華の食文化色色、多くの国宝と重要文化財を展示している宝物館などを見学 → 蔵王 蔵王と水とが織りなす清流 → 山寺立石寺 松原ゆかりの古刹/根本中堂参拝、約1,000段の石段を上ります。五堂から眺める景色は絶景です → 上山(本場山形でさくらんぼ狩り) → 上山温泉 ホテル月岡ホテル(泊) 17:50頃着
 3日目 ホテル → 7:50頃発
 蔵王エコーライン蔵王ハイライン → 蔵王山頂お釜(蔵王のシンボルお釜) → 仙台空港(弁当) → 出雲空港 13:40頃着

※上記日程表は最新の資料をもとに作成しておりますが、交通機関の都合によって発着時刻の変更が生ずることがございます。また、最少催行人員に満たない場合、ツアーを取消させていただきます。◎利用交通機関：フジドリームエアラインズ・国際観光または同等クラス ※行程の順番が前後する場合がございます。

お申込み お問い合わせ先 日帰りから世界の空まで **一畑トレベルサービス** TEL.0852-20-5202
 ナイスデーツアーセンター(松江駅前営業所内) 0120-333-556 松江市朝日町478-17松江テルサ別館 (9:00～18:00/年中無休)

入る。(7ページにあります) ②会員は、「ジョイメイト推奨ツアー申込書」を旅行代理店に直接FAXし、割引代金を支払う。に会員であること。注3)「ツアー2,000円割引」、「熟年夫婦旅行10,000円隔年補助」との併用はできません。

PR&PRESENT

宣伝／プレゼントコーナー

タクワサイクル

松江市西浜佐陀町445-1

TEL.0852-36-7775

営 10:00~19:00

休 不定休

- 30~40代
代謝の低下等によってメタボな人が増加。
- 40代~
慢性的な運動不足でココモ予備軍に。
- 50代~
更年期症状で不調を抱えやすく。



PINARELLO®
ロードバイクで、まず予防!

◎5月15日まで無金利セール(24回払いまで)



SHIMANOサイクリングディバック (12,600円)

写真はイメージです

1名様にプレゼント!!

姫のそば ゆかり庵

仁多郡奥出雲町稲原2128-1

TEL.0854-52-2560

営 11:00~14:30

休 火曜日・第3水曜日



「姫のそばゆかり庵」のある稲田神社は稲田姫を奉る縁結び・子宝安産の神社です。縁側からは稲田神社やお庭が眺められ、ゆっくりとおくつろぎいただけます。



【小そば御膳(数量限定)】
自給自足を目指して横田小そば、天日干し仁多米、野菜や果物を自分たちで育てています。

小そば御膳 / 1,400円

「小そば御膳」食事券 (1,400円/1人)

ペアで 5名様にプレゼント!!

松江エクセルホテル東急

レストラン「MOSORO(モンロ)」

松江市朝日町590

TEL.0852-27-3160

営 7:00~21:30

休 年中無休



新しい門出をお祝いするブッフェ
エクセルディナーブッフェ
食べ・飲み放題

2時間

5/31(金)まで

レストラン 17:30~21:30 LO 21:00

早得 ご利用日の一週間前までのご予約でお得に!
割引! 男性(一人) 5,200円 女性(一人) 5,000円
◎当日5,500円(大人一人)



記念日お祝い企画 誕生日 結婚記念日などに
アニヴァーサリーケーキプレゼント
前日まで受付(お祝いされる方対象)

ランチbuffet食事券をペアで (1,620円/1人)

5名様にプレゼント!!

マリエ・やしろ(株) セレクトショップ

島根県松江市雑賀町176

TEL.0852-59-3536

営 10:00~18:30

休 毎週火曜日

星の砂 HOSHI NO SUNA結婚・婚約指輪

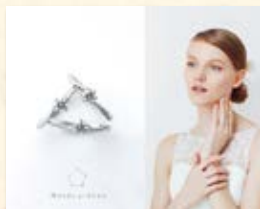

点と点をつなぐと線になる
星と星が繋がれば星座になる
想いと想いが繋がれば愛になる
出発点という一点も
運命線という一生も

「星の砂」は、繊細で美しい流れるような曲線デザインが特徴的な日本の女性に最もふさわしいとされるジュエリーブランドです。当店は、おかげさまで「星の砂」全国売上NO.1



スタイルも機能性も抜群
BUGATTIトースター
Volo(レッド)
(27,540円)

1名様にプレゼント!!

プレゼント応募方法

郵便ハガキに ①希望するプレゼント名 ②事業所番号、事業所名、会員番号、氏名 ③ジョイメイトしまねに対するご意見・要望などがあればご記入の上、ページ左端の応募券を必ず貼付け、ジョイメイトしまねまでご送付ください。28年度より当選者への郵送先は登録されている事業所宛とさせていただきます。

※郵便ハガキの料金は「62円」です。

〒690-0886 松江市母衣町55-4 松江商工会議所ビル2階
ジョイメイトしまね行

締切:5月7日(火) 必着

4月号当選者発表 当選商品は今月末までにお届け致します。

きまち湯治村より「いろり茶屋お食事券 & 大森の湯入浴券」セットで7名様

エフワンアズより「KAPPA GOLFポロシャツ/レディスカーディガン」各1名様

松江エクセルホテル東急より「ランチbuffet食事ペア券」5名様

マリエ・やしろ(株)セレクトショップより「ランチョーニカシミアストール」3名様

当選者はホームページに掲載させていただきます。[事業所番号—会員番号]

FAX.0852-28-6575

ジョイメイトしまね行

「チケット」申込書

↓事業所名・会員氏名・番号を必ず記入↓

5月号

事業所名		事業所番号	事業所電話番号	会員氏名		会員番号
No	イベント名	開催日	【○印】	枚数	備考	申込締切
1	還暦・嘶家生活40周年記念 桂米團独演会	2019.6.29(土)		枚	一人2枚まで	2019.5.7(火)
2	劇団四季ファミリーミュージカル はだかの王様	2019.7.20(土)		枚	一人2枚まで	2019.5.7(火)
3	プラスト! ミュージック・オブ・ディズニー 島根公演	2019.7.24(水)		枚	一人2枚まで	2019.5.7(火)
4	郷ひろみコンサートHiromi Go Concert Tour 2019	2019.8.24(土)		枚	一人2枚まで	2019.5.7(火)
5	おくいずもバル	2019.6.1(土)・6.8(土)		枚	一人2枚まで	2019.5.7(火)

FAX.0852-28-6575

ジョイメイトしまね行

「豊かな自然に囲まれ のんびり体験」申込書

↓事業所名・参加者氏名・番号を必ず記入↓

5月号

事業所名		事業所番号	当日緊急連絡先電話番号		
No	参加者氏名	会員番号	会員との続柄【○印】	希望コース【○印】	
1			会 員 ・ 同居家族	まったりコース ・ ほのぼのコース	
2			会 員 ・ 同居家族	まったりコース ・ ほのぼのコース	

FAX.0852-28-6575

ジョイメイトしまね行

「エコクラフトで作るおしゃれバッグ」申込書

↓事業所名・参加者氏名・番号を必ず記入↓

5月号

事業所名		事業所番号	当日緊急連絡先電話番号		
No	参加者氏名	会員番号	会員との続柄【○印】	松江会場 5/18【○印】	出雲会場 5/25【○印】
1			会 員 ・ 同居家族		
2			会 員 ・ 同居家族		

FAX.0852-28-6575

ジョイメイトしまね行

「親睦ゴルフ大会(同組希望)」申込書

↓事業所名・会員氏名・番号を必ず記入↓

5月号

No	事業所名	事業所番号	会員氏名	会員番号	性別【○印】	連絡先電話番号
1					男 ・ 女	
2					男 ・ 女	
3					男 ・ 女	
4					男 ・ 女	

↓こちらはジョイメイト推奨ツアー専用申込書です。↓





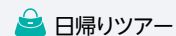
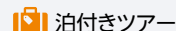

◎旅行会社受付：4月15日(月)より開始

「ジョイメイト推奨ツアー」申込書

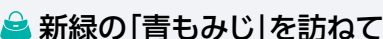
ご希望の旅行にチェック☑を入れて担当の旅行代理店に直接FAXしてください。

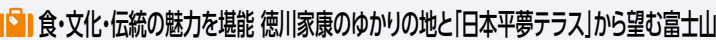
各旅行代理店に
直接FAXして下さい
 日帰りツアー
 泊付きツアー

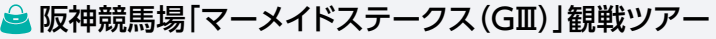
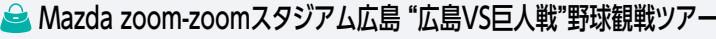
5月号

- 京都  新緑の「青もみじ」を訪ねて 松江市交通局 FAX.0852-60-1126
- 広島  サクランボ狩り&世羅ゆり園「初夏ユリ祭」 日本交通旅行社 FAX.0852-27-8197
- 愛知 静岡  食・文化・伝統の魅力を堪能 徳川家康のゆかりの地と「日本平夢テラス」から望む富士山 松江市交通局 FAX.0852-60-1126
- 宮城 岩手  深緑の東北を訪ねて 食・伝統・文化の魅力を堪能 松島・世界遺産「中尊寺」 松江市交通局 FAX.0852-60-1126
- 兵庫  阪神競馬場「マーメイドステーキス(GⅢ)」観戦ツアー 一畑バス株式会社 FAX.0852-20-5201
- 広島  Mazda zoom-zoomスタジアム広島「広島VS巨人戦」野球観戦ツアー ツーリストいずも FAX.0853-21-9880
- 兵庫  プロ野球 阪神VS巨人・広島・日ハム戦 一畑トラベルサービス FAX.0852-31-4805
- 宮城 山形  新緑と本場山形のさくらんぼ狩り松島・平泉・蔵王・山寺はじめて行く東北の旅3日間 一畑トラベルサービス FAX.0852-31-4805

●参加者が多数で記入欄が足りない時は、記入欄の下(欄外)のスペースにご記入ください。

事業所名		事業所番号	事業所電話番号	事業所ファックス番号
ツアー案内書送付先			ツアー案内書送付先【○印】	乗車場所
〒			自 宅 ・ 事業所 ・ その他	
No	参加者氏名	会員番号	会員との続柄【○印】	連絡先電話番号
1			本 人 ・ 同居家族	月 日
2			本 人 ・ 同居家族	月 日

新規加入事業所

●:3月1日加入 ●:4月1日加入

松江市

- (有)ネットワーク ●ikoisalon melo ●オフィスもりやま
- 松江管工(有) ●(-社)しまね縁結びサポートセンター

出雲市

- (株)イマスイ ●学校法人水谷学園
- 北陵認定こども園 ●(社福)出東福祉会 出東保育園

隠岐の島町

雲南市

- (社福)高田会 ●(社福)愛耕福祉会 大東保育園 ●(社福)愛耕福祉会 かもめ保育園 ●みなみかも保育園

ジョイメイトしまねの加入状況 (2019年3月1日現在)

●事業所数 **2,131**

●会員数 **28,613**

事務局より

INFORMATION

5月1日入会
異動・退会の届出は、

5月7日(火)必着!

期限までに提出できない場合は、必ずジョイメイトしまねまでご連絡ください。

新規に入会される事業所の受付は
[4月26日(金)必着]です。

◎2019年度“お食事券”取扱店募集について

『お食事券プレゼント事業』は、毎年会員の皆様を楽しみにされている事業のひとつです。例年、飲食関連の会員事業所様には、4月に”お食事券”取扱店としての参加をお伺いする案内文を送付させていただいております。

このたび既会員事業所様の中で新しく取扱店としての参加を希望、または新規入会された飲食関連会員事業所様を広く募集しております。下記まで、ご連絡ください。

なお、記事掲載の都合上、**4月末まで**にご一報いただきますようお願いいたします。

◎問い合わせ先：ジョイメイトしまね TEL.0852-28-6555 (担当 木下)

◎2019年4月1日より、下記の祝金並びに補助が新たに加わりました。

- ①結婚祝金「金婚」(会員が結婚満50年目に達したとき)……………祝金20,000円
 - ②しまねコンピューターマッチング(しまコ) 入会登録料補助……………2,000円割引券
- 詳細は、「ジョイメイトしまねホームページ」並びに「2019ガイドブック」に掲載します。

◎全福ネットガイドブック2019版のお届け

各事業所へ1部お届けしております。

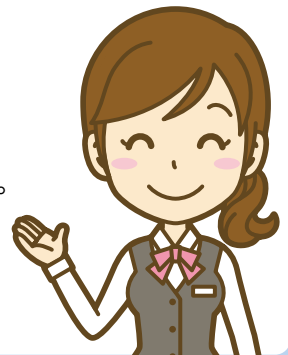

心潤うカラーセラピー



「色」を知ることで、心が柔らかくほぐれ、心も体も元気に。さらに、人間関係も仕事も子育てもスムーズになっていきますよ。ぜひ、色を活用して日々の潤いを増やしていきましょう。

講師 宮崎 菜菜美
セラピールーム・Siesta 代表
色彩心理カウンセラー
山陰中央新報社文化センター講師



今月の色 | ピンク



(オススメフード)
マカロン、苺、桃

(オススメアロマ)
ゼラニウム、ジャスミン

あなたは、ピンクを見るとどのような気持ちになりますか？

優しさ、幸福感、トキメキ、愛情、甘え上手、そして、心と体が若返り、人生に張りを与えてくれる効果も。

ピンクが気になる時は、自分にご褒美をあげるタイミングでもあるので、ぜひ、あなたが嬉しくなることをしてみてくださいね。さらにピンク色がすきな場合は、意外な一面も。それは…

女性なら、潔さを持っている可能性
男性なら、人をサポートする才能

次回はオレンジ色をご紹介します▶