

ジョイメイト会員のお得情報が満載!!

 楽しくみんなのサポーター
ジョイメイト
 しまね

ジョイメイトニュース

Joy Mate News

 (一財)島根県東部勤労者共済会 〒690-0886 松江市母衣町55-4 松江商工会議所ビル2階
 TEL.0852-28-6555 / FAX.0852-28-6575

情報満載!! ジョイメイトしまねのホームページを検索



スペシャル体験!!

体験期間

2019年6月15日~12月15日

体験方法 ①予約する ②割引参加券を渡し、差額を支払う ※各予約電話番号は、割引参加券送付時に案内します。
 ※但し参加者1人に対し1枚しか使用できません。

参加資格 会員と同居家族(計2名まで) 注)体験日に会員であること **申込締切** 6月1日(土)必着

申込締切 A・Bコースよりひとつ選択 **応募総数** 各60名様 申し込み多数の場合は、抽選し当選者のみ通知します。

応募方法 7頁の申込書でFAX **利用方法** 各体験利用期間中に各自必ず予約をして、参加

 予約につきましては混み合っている場合変更をお願いすることがありますので、ご了承願います。なお、体験料金は、各施設で同封の参加券と引換に、差額をお支払いください。予約が取れなかった場合でも、体験期間外の取扱はできませんので、ご了承ください。
 ※各予約電話番号は、割引参加券送付時に案内します。※但し参加者1人に対し1枚しか使用できません。

 一人当たり
3,000円の
 割引券を各**60**名様に

A コース 一畑電車「デハニ50形体験運転」に挑戦

日本最古級の電車を運転できる! 車両の構造、動く仕組み、運転操作などの講習を受講した後、体験運転専用コースを2往復運転できます。電車の運転士気分を味わおう!

開校地 一畑電車 雲州平田駅 出雲市平田町2226

1日体験通常価格

大人 12,000円/一人 (駅構内の見学付)

小学生以下 8,000円/一人 (駅構内の見学付・同伴者[大人]1名分含む)

 ※同伴者料金1,500円/一名 (小学生以下は無料)…運転以外、参加者と同一行動できます。
 ※弁当をご希望の方は、1,000円/1個にて提供します。予約の際お伝えください。

 専用コース120mの運転を
 楽しんでください

 ものまね芸人「キンタロー」さんの活躍で
 話題となっています

B コース 社交ダンスに挑戦

山陰では珍しいキッズ、親子クラスのある安来初の社交ダンスホール。山陰唯一の現役A級競技選手で、「JDSF公認競技力指導員」の資格を持つオーナーが、子供から大人まで丁寧に指導してくれる。毎月2回土曜日はだれでも参加できるダンスパーティーも開催。さあ、心身ともにシャキーン!

開校地 BALL HALL 安来市新十神町41

1日体験通常価格

個人レッスン 7,500円/一人 (1時間程度)

カップルレッスン 8,500円/一組 (1時間程度)

 ※消費税改正後はそれぞれ500円増額となります。
 ※価格は会場使用料、税込です。
 ※但し、スタジオ空き状況によりご希望通りに行えない場合があります。必ずご予約ください。

 初めての方でも気軽に
 レッスンが受けられます

お申込方法

6月1日(土)までに7ページの申込書にご記入の上、FAXでお申込み下さい。

 ◎当選の確認をしたい方は、締切日の翌々日以降事務局までお問い合わせください。
 ◎当選者はホームページからも確認できます。

普通免許があればOK

超小型EV

COMS

で出雲の名所をドライブ

日本海を望む、出雲の海岸線は絶景スポット
超小型1人乗り電気自動車「COMS」で
名所ドライブしてみませんか

最大走行距離
約40km

利用割引券 1,000円を80名の方へ



2019年

体験期間

7月1日(月)～11月30日(土)

●営業時間／9:00～17:00

※上記期間以外は無効となります ※天候その他事業により、営業できない場合もあります。

場 所

神門通り観光案内所(おもてなしステーション)
(出雲市大社町杵築南780-4)

利用料金

フリーコース
2時間通常料金 **2,500円/台**

保有台数
5台

参加資格

会員と同居家族 計2名まで

注) 開催日に会員であること ※自動四輪普通免許所持者

応募条件

自動四輪普通免許所得者でも80歳以上の方は
ご利用いただけません。携帯電話が必要です。

募集人員

80名 ※定員超の場合、抽選となります

申込締切

6月1日(土)必着

利用の
留意点

- 予約時にジョイメイト割引券を利用することを伝える
- 当日利用割引券を持参提示し、割引後の料金を支払う
- 参加者は専用ダイヤルに、2日前17時までに必ず電話をして、利用日を必ず予約する

お申込方法

6月1日(土)までに7ページの申込書にご記入の上、
FAXでお申込み下さい

◎当選の確認をしたい方は、締切日の翌々日以降事務局までお問い合わせください。

◎当選者はホームページからも確認できます。



おとなりの地産地消：島根県西部編



ますちーぼ提供

益田市は西日本でも美味しいメロンが作られることで有名な産地です
日本有数の河川があり日照量が多く、メロン栽培に最適な益田より

アムスメロン1箱を 会員の皆様に 特別価格にて!!

数量限定販売

**200
箱限定**

申し込み多数の場合は抽選し、
当選者のみ連絡します。

メロンは収穫後に追熟(常温においておくと果肉
が柔らかくなり甘くなっていく現象)する果物♪
『追熟することで、さらに甘味や香りが増します』

応募資格

会員のみ ※お一人様1箱限り

申込締切

2019年 6月1日(土)必着

発送開始

6月中旬より平日着で事業所へ

随時発送 ※お届け時間は14時～16時に限定

◎保存方法：常 温

◎食べごろ：メロンのヘソを軽く指で押して少し弾力を感じたころが食べごろです。
到着後4日～5日頃が目安です。

お申込方法

6月1日(土)までにホームページから、または7ページの
申込書にご記入の上、FAXでお申込み下さい。

◎当選の確認をしたい方は、締切日の翌々日以降事務局までお問い合わせください。

◎当選者はホームページからも確認できます。

会員
特別価格

3,300円

送料
税込

◎通常価格：4,980円(消費税・送料込)

※ただし、おひとり様1箱とさせていただきます

3～5玉入り
5kg(秀品)

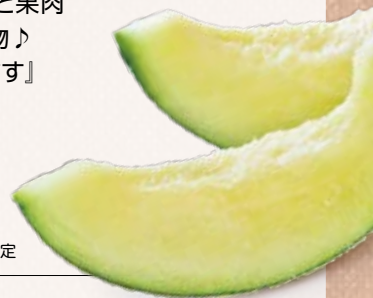

チケットあっせんのご案内

ジョイメイトしまねのホームページからお申込みできます

1 三山ひろしコンサート2019
～故郷を唄う～

日時 2019年 8月7日(水) 13:30開演(13:00開場)

料金 指定 S席
4,200円
(通常6,000円)会場 出雲市民会館
大ホール

申込締切 6月3日(月)

お届け時期 7月上旬～



お申込みはお一人様

2枚まで **50**枚限り

2 沢田研二 LIVE 2019 「SHOUT!」

日時 2019年 9月23日(月・祝) 17:00開演(16:30開場)

料金 全席指定 **6,400円** (通常8,000円)会場 出雲市民会館
大ホール

申込締切 6月3日(月)

お届け時期 7月中旬～

※未就学児(6歳未満)入場不可

お申込みはお一人様 2枚まで **50**枚限り

3 堀川遊覧船

料金 **1,000円** ※大人(中学生以上)のみ
(一般料金1,500円)

申込締切 2019年 6月3日(月)

お届け時期 6月下旬

お申込みはお一人様 **5**枚まで

4 共通バスカード

| 利用限度額3,300円 | 利用限度額5,500円 |
|-------------------------------|-------------------------------|
| 2,700円 (一般料金3,000円) | 4,500円 (一般料金5,000円) |

料金

申込締切 2019年 6月3日(月)

お届け時期 6月下旬

お申込みは
1種類につきお一人様 **5**枚まで5 ぐるっと松江
レイクライン1日乗車券料金 ●大人 **400円** ●小人 **200円**
(一般料金500円) (一般料金250円)※大人は中学生以上、小人は小学生以下です。
◎1日に限り、ぐるっと松江レイクラインに何回でも乗降できます。

申込締切 2019年 6月3日(月)

お届け時期 6月下旬

お申込みは
1種類につきお一人様 **5**枚まで

お申込み方法

- 「ジョイメイトしまね」のホームページからお申込みください。
 - FAXまたは、郵送でもお申込みできます。事業所番号、会員番号、事業所名、氏名、枚数を明記して下さい。
 - 申込み用紙は、7ページにあります。注)お申込みは会員に限らせていただきます。
- ◇申込み締切後のキャンセルはできません。◇お席の指定はできません

※申込み多数の場合は抽選し、当選の方のみご連絡します。 ※当選の確認をしたい方は、6日以降事務局までお問い合わせください。

※当選者は、「ジョイメイトしまね」のホームページからも確認できます。 ※先着順ではありません。 ※ジョイメイトしまねからチケットと郵便振替用紙を送付します。お近くのゆうちょ銀行にて振り込み下さい。

親睦

ボウリング大会

松江会場 2019年 6月21日 金

会場:しんじ湖ボウル

松江市乃木福富町329 TEL.0852-24-5461

出雲会場 2019年 6月27日 木

会場:出雲センターボウル

出雲市渡橋町112(ラビタ横) TEL.0853-22-5050

●以下両会場共通

スケジュール [受付]18:30～ [開会式]18:50～19:00
[スタート]19:00～ [表彰式]20:30頃より参加費 **500円/人** (貸靴代を含みます)

参加資格 会員のみ(家族不可)

募集人員 **各120名** 申し込み多数の場合は、
抽選し当選者のみ通知します申込締切 6月3日(月)必着 7ページに申込書があります。
当選の確認をしたい方は、締切日の翌々日以降事務局まで
お問い合わせください。競技方法 個人戦/2ゲームの合計点で順位を決定します。
◎ハンディキャップ(1ゲーム):女性/15ピン
※女性の60歳以上は20ピン表彰 優勝・準優勝・3位・5位・7位・10位
※参加賞あり(他に飛賞・BB賞などがあります)

注意事項

注1) マイボール・マイシューズ・プロテクターの使用は禁止とさせていただきます。注2) 酒類の持込みは禁止とさせていただきます。 注3) 開催日に会員であること。

ジョイメイト推奨ツアー

日帰り ツアー No. 31-71-15
広島

ジ・アウトレット広島

クーポンブックを参加者にプレゼント!!

出発日 2019年8月17日(土)

| 旅行代金 | 会員・同居家族料金 | 一般料金(お一人様) |
|------|---------------|---------------|
| | 3,700円 | 5,300円 |

※お申込金: 3,000円(旅行代金に充当します)

補助対象 会員及び同居家族

募集人員 **45名**
(最少催行人員35名)

定員になり次第締め切らせていただきます。また、最少催行人員に満たない場合、ツアーを取消させていただきます場合がございます。

食事 なし

◎行程
松江駅 → 出雲市駅 → 三刀屋木次IC → **ジ・アウトレット広島** →
7:30 8:20 9:00 11:30 16:30
三刀屋木次IC → 出雲市駅 → 松江駅
19:00 19:40 20:30頃

※上記日程表は最新の資料をもとに作成しておりますが、交通機関の都合によって発着時刻の変更が生ずることがございます。
◎運行バス会社: 仁多観光バス

日帰り ツアー No. 31-71-16
鳥取

30,000株の花しょうぶの花園・三徳山三佛寺と精進料理

出発日 2019年6月9日(日)

| 旅行代金 | 会員・同居家族料金 | 一般料金(お一人様) |
|------|---------------|---------------|
| | 6,600円 | 9,000円 |

補助対象 会員及び同居家族

募集人員 **40名**(最少催行人員25名)

定員になり次第締め切らせていただきます。また、最少催行人員に満たない場合、ツアーを取消させていただきます場合がございます。

食事 昼食1回

◎行程
城山西駐車場 → 松江駅南口 → 東郷湖羽合臨海公園あやめ池公園(花しょうぶの花園) →
8:00 8:15 10:15 11:15
三徳山三佛寺(昼食 精進料理) → 円形劇場くらしフィギュアミュージアム →
11:45 13:45 14:15 15:00
松江駅南口 → 城山西駐車場
17:00 17:30

※上記日程表は最新の資料をもとに作成しておりますが、交通機関の都合によって発着時刻の変更が生ずることがございます。
◎運行バス会社: 松江市営バス (ガイド同行)

お申込み お問い合わせ先 島根県知事登録旅行業 第2-41号 全国旅行業協会会員 **TEL.0853-21-0113**
ツーマイストいずも 出雲市矢野町924-1 (営業時間/9:00~18:30)

お申込み お問い合わせ先 島根県知事登録2-13号 全国旅行業協会会員 **松江市交通局 観光係** 下記参照

日帰り ツアー No. 31-71-17
広島

香山ラベンダーの丘とさくらんぼ狩り

出発日 2019年6月29日(土)

| 旅行代金 | 会員・同居家族料金 | 一般料金(お一人様) |
|------|---------------|----------------|
| | 8,000円 | 10,500円 |

補助対象 会員及び同居家族

募集人員 **40名**
(最少催行人員25名)

定員になり次第締め切らせていただきます。また、最少催行人員に満たない場合、ツアーを取消させていただきます場合がございます。

食事 昼食1回

◎行程
城山西駐車場 → 松江駅南口 → 香山ラベンダーの丘 → せらワイナリー(昼食) →
8:30 8:45 11:00 12:00 12:20 13:30
平田観光農園(さくらんぼ狩り) → 松江駅南口 → 城山西駐車場
14:00 15:00 17:00 17:30

※上記日程表は最新の資料をもとに作成しておりますが、交通機関の都合によって発着時刻の変更が生ずることがございます。
◎運行バス会社: 松江市営バス (ガイド同行)

2泊3日 ツアー No. 31-70-08
岐阜・滋賀

伊吹山お花畑散策・中山道醒井宿「水中花・梅花藻」と長良川鵜飼

出発日 2019年7月6日(土)

| 旅行代金 | 会員料金 | 同居家族料金 | 一般料金(お一人様) |
|------|----------------|----------------|----------------|
| | 29,200円 | 30,200円 | 37,000円 |

※下記は2名様1室の料金です

補助対象 会員及び同居家族 **食事** 下記行程参照

募集人員 **30名**(最少催行人員20名)

定員になり次第締め切らせていただきます。また、最少催行人員に満たない場合、ツアーを取消させていただきます場合がございます。

◎行程

| 1日目 | 食事 |
|---|-------------------|
| 城山西駐車場 → 松江駅南口 → 花伊吹(昼食) → 6:45 7:00 13:00 14:00 伊吹山お花畑散策(ガイドさんの案内でハイキング 歩行距離2km) → 14:30 16:00 長良川鵜飼(夕食弁当) → ホテルリソル岐阜(宿泊) 18:45 20:30 21:00 | 朝 × 昼 ○ 夜 ○ |
| 2日目 | 食事 |
| 宿 → 岐阜城 → 中山道 醒井宿散策(水中花・梅花藻) → 8:00 8:15 9:45 10:45 11:45 醒井水の宿駅(昼食) → 松江駅南口 → 城山西駐車場 11:45 12:45 18:30 19:00 | 朝 ○ 昼 ○ 夜 × |

※上記日程表は最新の資料をもとに作成しておりますが、交通機関の都合によって発着時刻の変更が生ずることがございます。
◎運行バス会社: 松江市営バス(ガイド同行)

お申込み お問い合わせ先 島根県知事登録2-13号 全国旅行業協会会員 **TEL.0852-60-1113**
松江市交通局 観光係 松江市平成町1751-21(観光係営業時間/平日9:00~18:00)

※城山西駐車場は1日400円で駐車できます。(観光係へお問い合わせください)
通行経路によっては行程に記載した場所以外でも途中乗車可能な場合があります。
詳しくは申込時にお問い合わせください。

◎日帰りツアー・泊付きツアーの申込み方法

①会員は、「ジョイメイト推奨ツアー申込書」に必要事項を記入
注1) 補助対象は、「会員と同居家族」のみです。 注2) 推奨ツアー出発日

今月もお得な旅行情報をお届け!

みんなで一緒にでかけよう!!



日帰り
岡山

ツアー No. 31-71-18

「あじさい園」国産牛と黒豚しゃぶしゃぶ 食べ放題と福を呼ぶ「招き猫美術館」

出発日 2019年 **6月30日(日)・7月14日(日)**

| 旅行代金 | 会員・同居家族料金 | 一般料金(お一人様) |
|------|---------------|---------------|
| | 7,600円 | 9,800円 |

補助対象 **会員及び同居家族** 食事 **昼食1回**

募集人員 **80名**(最少催行人員25名) 定員になり次第締め切らせていただきます。また、最少催行人員に満たない場合、ツアーを取消させていただきます。



◎行程 ※乗車地: ①出雲市駅北口→7:00 / ②松江日交瀬町車庫→7:55 / ③松江駅南口→8:00 ※その他の乗車地はご相談下さい。
 出雲 → 松江 → 約2,000本の紫陽花がある・吉備津神社 →
 7:00 8:00 10:50 11:35
 昼食は牛・黒豚しゃぶしゃぶ60分食べ放題 → 福を呼ぶ「招き猫美術館」 → 松江 → 出雲
 12:40 13:55 14:25 15:05 18:05 19:00

※上記日程表は最新の資料をもとに作成しておりますが、交通機関の都合によって発着時刻の変更が生ずることがございます。
 ※添乗員同行します ◎運行バス会社: 日本交通㈱



日帰り
兵庫

ツアー No. 31-71-19

特急 神戸三田プレミアムアウトレット号

出発日 ① **Summer Special Sale**
 2019年 **6月22日(土)・30日(日)**

② **Premium Outlets Bargain**
 2019年 **8月17日(土)・25日(日)**

| 旅行代金 | 会員・同居家族料金 | 一般料金(お一人様) |
|------|---------------------|---------------------|
| | 6,600円 ※小人同額 | 8,900円 ※小人同額 |

補助対象 **会員及び同居家族** 食事 **なし(自由食)**

募集人員 **43名**(最少催行人員25名) 定員になり次第締め切らせていただきます。また、最少催行人員に満たない場合、ツアーを取消させていただきます。

◎行程 ※JR出雲市駅・JR松江駅・安来市役所前バス停・JR米子駅のみ乗車可能です。 ※片道のみご利用はできませんので必ず往復利用でお申込みください。
 JR出雲市駅 → JR松江駅 → 安来市役所前バス停 → JR米子駅
 7:00 8:00 8:30 8:50
 神戸三田プレミアムアウトレット(自由昼食 約4時間滞在!!) →
 12:00 16:00
 JR米子駅 → 安来市役所前バス停 → JR松江駅 → JR出雲市駅
 19:20 19:40 20:10 21:00

※上記日程表は最新の資料をもとに作成しておりますが、交通機関の都合によって発着時刻の変更が生ずることがございます。
 ※添乗員・バスガイド同行しません ※片道のみのご利用はできませんので必ず往復利用でお申込みください。
 ◎運行バス会社: 一畑バス㈱(参加人数により、他社の中型バスになる場合がございます)

お申込み お問い合わせ先 島根県知事登録2-7号 全国旅行業協会会員 **日本交通旅行社** TEL.0852-23-3703 松江市東朝日町278-3 (営業時間: 8:30~17:30) 年中無休

お申込み お問い合わせ先 日帰りから世界の空まで **一畑トータルサービス** 下記参照 ナイスデーツアーセンター(松江駅前営業所内)



1泊2日
徳島

ツアー No. 31-70-09

話題の美術館!大塚国際美術館と世界最大級!鳴門海峡うずしおクルーズ 2日間

出発日 2019年 **6月30日(日)・7月12日(金)**

| 旅行代金 | 部屋人数 | 会員料金 | 同居家族料金 | 一般料金(お一人様) |
|-----------|----------|----------------|----------------|----------------|
| ※小人500円引き | 3名~4名様1室 | 23,900円 | 24,900円 | 29,800円 |
| | 2名様1室 | 25,800円 | 26,800円 | 32,800円 |

補助対象 **会員及び同居家族** 食事 **下記行程表参照**

募集人員 **40名**(最少催行人員23名) 定員になり次第締め切らせていただきます。また、最少催行人員に満たない場合、ツアーを取消させていただきます。

◎行程 食事
 1日目 JR出雲市駅 → JR松江駅 → JR米子駅 朝 × 昼 ○ 夜 ○
 ざいごうどんわら屋(本場讃岐うどんのご昼食) → 大塚国際美術館 ※60分/約180分滞在 → ホテル&リゾート南淡路(泊) 16:50頃着
 2日目 ホテル → うずしおクルーズ 世界最大のうずしおが目前 約60分のクルーズ体験 → たこせんべいの里(買物) → 伊弉諾神社(自由参拝/日本最古の神社) → 淡路ハイウェイオアシス(昼食/買物) → JR米子駅 → JR松江駅 → JR出雲市駅 朝 ○ 昼 ○ 夜 ×

※上記日程表は最新の資料をもとに作成しておりますが、交通機関の都合によって発着時刻の変更が生ずることがございます。
 ※添乗員同行 ※バスガイド: 同行します ◎運行バス会社: 一畑バス (25名以下の場合、他社の中型バスになる場合がございます。) ※国道9号線沿いのバス停等で乗降可能です。



2泊3日
岐阜・石川・福井

ツアー No. 31-70-10

越中八尾 おわら風の盆前夜祭と白川郷・兼六園・永平寺 北陸周遊 3日間

出発日 2019年 **8月29日(木)**

| 旅行代金 | 部屋人数 | 会員料金 | 同居家族料金 | 一般料金(お一人様) |
|------|----------|----------------|----------------|----------------|
| | 3名~5名様1室 | 62,600円 | 63,600円 | 74,800円 |
| | 2名様1室 | 67,400円 | 68,400円 | 79,800円 |

補助対象 **会員及び同居家族** 食事 **下記行程表参照**

募集人員 **24名**(最少催行人員17名) 定員になり次第締め切らせていただきます。また、最少催行人員に満たない場合、ツアーを取消させていただきます。

◎行程 食事
 1日目 出雲空港 → 名古屋小牧空港 → 世界遺産 白川郷合掌造り集落 → 朝 × 昼 弁 夜 ○
 9:25頃発 ※弁当 懐かしく美しい日本の原風景の見学/自由散策
 ホテル → 越中八尾おわら風の盆前夜祭 → 富山市内 ANAクラウンプラザホテル富山(泊) 21:30頃着
 2日目 ホテル → 金沢市内観光 金沢駅 鼓門~ 兼六園 日本三名園の 見学/昼食 ひがし茶屋街
 九谷焼マフカップの 贈り体験/買物 → 山中温泉 かがり吉祥亭(泊) ※到着後山中温泉アイスストリートなど 温泉街を自由散策でお楽しみください
 15:30頃着
 3日目 ホテル → 大本山 永平寺 曹洞宗の大本山を現地ガイドの ご案内で見学/門前町の散策と昼食 → 越前めがねの里(買物) → 朝 ○ 昼 ○ 夜 ×
 9:00頃発
 イチロー展示ルームアイ・ファイン → 小牧空港 → 出雲空港 17:05発 18:05頃着

※上記日程表は最新の資料をもとに作成しておりますが、交通機関の都合によって発着時刻の変更が生ずることがございます。
 ※添乗員同行 ※バスガイド: 1日目小牧空港~3日目小牧空港まで同行します ◎利用ホテル: ANAクラウンプラザ富山、かがり吉祥亭または同等クラス ◎利用交通機関: フジドリームエアラインズ・東鉄バス ※または同等クラス
 ※行程の順番が前後する場合がございます。

お申込み お問い合わせ先 日帰りから世界の空まで **一畑トータルサービス**

ナイスデーツアーセンター(松江駅前営業所内) 0120-333-556 松江市朝日町478-17松江テルサ別館 (9:00~18:00/年中無休)

PR&PRESENT

宣伝／プレゼントコーナー

エフワン アズ メンズ&レディース

松江市学園1丁目16-37

TEL.0852-24-5533

営 10:00~19:30

休 年中無休



アズのレディスオーダー
MADE IN JAPAN

★女性が採寸させていただきます。

- ☆価格 39,000円+税~(お仕立て上がり)
- ☆豊富な生地から選べます。
- ☆ご希望のデザイン、形に。スカート、パンツ、釦、裏地など
- ☆仕上がり期間は約1ヶ月
- ☆日本の工場でお作りします。~お気軽にお越しください~



A McGREGOR 綿シャツ (サイズM)

B リバーシブルバッグ (ポーチ付)

(A)12,000円 / (B)3,540円

※A/Bのいずれかを選択してご応募ください

各1名様にプレゼント!!



メテオプラザ

(株式会社サンライズ美保関)

松江市美保関町七類3246-1

TEL.0852-72-3939

●リラックスルーム営業時間

営 平日/10:00~18:30

土曜/10:00~18:30

日祝/10:00~18:00

休 水曜日(祝日の場合はその翌日)

12月28日~1月1日

宇宙空間を浮遊しているようなまたは海の中を漂っているようなそんな癒しの空間に並ぶα派リラックスセッションマシンでゆったり心地よい時間をお過ごし下さい。サウナ・浴場、トレーニングマシンもご利用いただけます。ジョイメイト会員様には割引有り。またお得な土日祝会員や平日限定セルフ会員も随時受け付けております。



リラックスルームご利用券 (1,020円)

ペア5組様にプレゼント!!

(株)パティスリーガレット

松江市学園1丁目1-15

TEL.0852-24-5578

営 9:30~19:00

休 水曜日



“地域の方に愛されるパティスリー”
お客様に感動と満足を与えられる
お店を目指して

生菓子は旬のフルーツなどを厳選して使用し、お客様からご年配の方まで食べやすいケーキ作りを意識して作っています。

焼菓子はフランス菓子を基本に、温かみのある風合いを大切にクッキー、フィナンシェなど常時30種類をご用意しております。



当店の人気商品はなんといっても「学園チーズ」。

学園チーズ10ヶ入セット引換券を (1,728円)

6名様にプレゼント!!

マリエ・やしろ(株) セレクトショップ

島根県松江市雑賀町176

TEL.0852-59-3536

営 10:00~18:30

休 毎週火曜日



婚活 やしろメイト

結婚決定報告1,000組突破!
(2001年から2018年現在)
地元プライダル企業、マリエ・やしろによる山陰の独身男女のための「出会いの場」です。新しい出会いをやるメイトで見つかけませんか? 20~45歳の独身の方、または適齢期のお子様をお持ちのご両親様もお気軽にご相談ください! ご相談は無料にて承ります。



婦人バッグ (9,800円)

A グリーン **B** ブラック

※A/Bのいずれかを選択してご応募ください

各1名様にプレゼント!!

プレゼント応募方法

郵便ハガキに ①希望するプレゼント名 ②事業所番号、事業所名、会員番号、氏名 ③ジョイメイトしまねに対するご意見・要望などがあればご記入の上、ページ左端の応募券を必ず貼付け、ジョイメイトしまねまでご送付ください。28年度より当選者への郵送先は登録されている事業所宛とさせていただきます。

※郵便ハガキの料金は“62円”です。

〒690-0886 松江市母衣町55-4 松江商工会議所ビル2階
ジョイメイトしまね行

締切:6月3日(月) 必着

5月号当選者発表 当選商品は今月末までにお届け致します。

タクワサイクルより「SHIMANOサイクリングディパック」1名様

姫のそばゆかり庵より「小そば御膳」ペアで5名様

松江エクセルホテル東急より「ランチbuffet食事ペア券」5名様

マリエ・やしろ(株)セレクトショップより「BUGATTIトースター」1名様

当選者はホームページに掲載させていただきます。 [事業所番号-会員番号]

「チケット」申込書 事業所名・会員氏名・番号を必ず記入↓

| 事業所名 | | 事業所番号 | 事業所電話番号 | 会員氏名 | | 会員番号 |
|------|---------------------------|----------------|---------|------|--------|-------------|
| | | | | | | |
| No | イベント名 | 開催日 | 【○印】 | 枚数 | 備考 | 申込締切 |
| 1 | 三山ひろしコンサート2019～故郷を唄う～ | 2019.8.7(水) | | 枚 | 一人2枚まで | 2019.6.3(月) |
| 2 | 沢田研二 LIVE 2019 「SHOUT!」 | 2019.9.23(月・祝) | | 枚 | 一人2枚まで | 2019.6.3(月) |
| 3 | 堀川遊覧船 | — | | 枚 | 一人5枚まで | 2019.6.3(月) |
| 4 | 共通バスカード (①3,000円/②5,000円) | — | | ① 枚 | ② 枚 | 一人各5枚まで |
| 5 | ぐるっと松江 レイクライン1日乗車券 | — | | 大人 枚 | 小人 枚 | 一人各5枚まで |

「スペシャル体験」申込書 事業所名・参加者氏名・番号を必ず記入↓

| 事業所名 | | 事業所番号 | 事業所電話番号 | 事業所ファックス番号 | |
|------|-------|-------|------------|---------------|----------------|
| | | | | | |
| No | 参加者氏名 | 会員番号 | 会員との続柄【○印】 | Aコース 一畑電車【○印】 | Bコース 社交ダンス【○印】 |
| 1 | | | 会 員 ・ 同居家族 | | |
| 2 | | | 会 員 ・ 同居家族 | | |

「超小型EV COMS利用割引券」申込書 事業所名・参加者氏名・番号を必ず記入↓

| 事業所名 | | 事業所番号 | 事業所電話番号 | 事業所ファックス番号 | | | |
|------|-------|-------|------------|------------|-------|------|------------|
| | | | | | | | |
| No | 参加者氏名 | 会員番号 | 会員との続柄【○印】 | No | 参加者氏名 | 会員番号 | 会員との続柄【○印】 |
| 1 | | | 会 員 ・ 同居家族 | 2 | | | 会 員 ・ 同居家族 |

「アムスメロン1箱」申込書 事業所名・会員氏名・番号を必ず記入↓

| 事業所名 | | 事業所番号 | 事業所電話番号 | 事業所ファックス番号 | |
|------|------|-------|---------|------------|------|
| | | | | | |
| No | 会員氏名 | 会員番号 | No | 会員氏名 | 会員番号 |
| 1 | | | 2 | | |

「親睦ボウリング大会」申込書 事業所名・会員氏名・番号を必ず記入↓

| 事業所名 | | 事業所番号 | 事業所電話番号 | 事業所ファックス番号 | | | |
|------|------|-------|----------|------------|------|------|----------|
| | | | | | | | |
| No | 会員氏名 | 会員番号 | 希望会場【○印】 | No | 会員氏名 | 会員番号 | 希望会場【○印】 |
| 1 | | | 松江 ・ 出雲 | 3 | | | 松江 ・ 出雲 |
| 2 | | | 松江 ・ 出雲 | 4 | | | 松江 ・ 出雲 |

↓こちらはジョイメイト推奨ツアー専用申込書です。↓

◎旅行会社受付：5月17日(金)より開始

「ジョイメイト推奨ツアー」申込書

ご希望の旅行にチェック☑を入れて担当の旅行代理店に直接FAXしてください。

各旅行代理店に
直接FAXして下さい

日帰りツアー
泊付きツアー

6月号

| | | | | | |
|--------------------------|----------------|--|--|------------|------------------|
| <input type="checkbox"/> | 広島 | | ジ・アウトレット広島 | ツーリストいずも | FAX.0853-21-9880 |
| <input type="checkbox"/> | 鳥取 | | 30,000株の花しょうぶの花園・三徳山三佛寺と精進料理 | 松江市交通局 | FAX.0852-60-1126 |
| <input type="checkbox"/> | 広島 | | 香山ラベンダーの丘とさくらんぼ狩り | 松江市交通局 | FAX.0852-60-1126 |
| <input type="checkbox"/> | 岐阜 滋賀 | | 伊吹山お花畑散策・中山道醒井宿「水中花・梅花藻」と長良川鵜飼 | 松江市交通局 | FAX.0852-60-1126 |
| <input type="checkbox"/> | 岡山 | | 「あじさい園」国産牛と馬豚しゃぶしゃぶが食べ放題と福を呼ぶ「招き猫美術館」 | 日本交通旅行社 | FAX.0852-27-8197 |
| <input type="checkbox"/> | 兵庫 | | 特急 神戸三田プレミアムアウトレット号 <small>※安全確保のため、欄外にご参加される皆さまのご自宅のご住所・お電話番号・生年月日をご記入いただきますようお願い致します。</small> | 一畑トラベルサービス | FAX.0852-31-4805 |
| <input type="checkbox"/> | 徳島 | | 話題の美術館!大塚国際美術館と世界最大級! 鳴門海峡 うずしおクルーズ 2日間 <small>※安全確保のため、欄外にご参加される皆さまのご自宅のご住所・お電話番号・生年月日をご記入いただきますようお願い致します。</small> | 一畑トラベルサービス | FAX.0852-31-4805 |
| <input type="checkbox"/> | 岐阜 岩手 福井 | | 越中八尾 おわら風の盆前夜祭と白川郷・兼六園・永平寺 北陸周遊 3日間 <small>※安全確保のため、欄外にご参加される皆さまのご自宅のご住所・お電話番号・生年月日をご記入いただきますようお願い致します。</small> | 一畑トラベルサービス | FAX.0852-31-4805 |

●参加者が多数で記入欄が足りない時は、記入欄の下(欄外)のスペースにご記入ください。

| 事業所名 | | 事業所番号 | 事業所電話番号 | 事業所ファックス番号 | |
|-----------|-------|-------|-----------------|------------|--------|
| | | | | | |
| ツアー案内書送付先 | | | ツアー案内書送付先【○印】 | 乗車場所 | |
| 〒 | | | 自 宅 ・ 事業所 ・ その他 | | |
| No | 参加者氏名 | 会員番号 | 会員との続柄【○印】 | 連絡先電話番号 | ツアー出発日 |
| 1 | | | 本 人 ・ 同居家族 | | 月 日 |
| 2 | | | 本 人 ・ 同居家族 | | 月 日 |

新規加入事業所

5月1日加入

出雲市

●A・T保険サービス ●(株)アミーゴ島根 人材サービス事業 出雲営業所 ●(社)ほのぼの会

松江市

●オリーブ薬局(株)

ジョイメイトしまねの加入状況 (2019年4月1日現在)

●事業所数 **2,129**

●会員数 **28,801**

事務局より INFORMATION

6月1日入会

異動・退会の届出は、

6月5日(水)必着!

期限までに提出できない場合は、必ずジョイメイトしまねまでご連絡ください。

新規に入会される事業所の受付は
[5月31日(金)必着]です。

ガイドブック2019年度版のお届け

「JOYMATE NEWS 6月号」と同時に今年度の「ガイドブック 2019」を会員全員に1部ずつお届けしております。全福のガイドブックは事業所へ前月1部お届けしております。

割引指定店の変更について

2019年4月1日付けで、「割引内容変更」、「指定店解除」、「その他、住所変更／電話番号変更」等の店舗があります。詳しくは今月お渡しする「ガイドブック 2019」をご覧ください。

各種応募の方法について

各種応募の方法につきましてはハガキ、FAX、ホームページなどさまざまな方法を適用しています。特に、ハガキによる応募につきましては、今後とも継続いたしますが、料金不足や規定外の方法での応募、応募券を譲り受けての重複応募は無効扱い、となりますのでご注意ください。

新規割引指定店のお知らせ

新たに加わりました。どうぞご利用ください。

※他の割引券との併用は出来ません。 ※その他詳細割引券内容は、店舗へご確認ください。



(株)よろずやサービス あなたの家の「困った」を解決!! 何でもこなすプロ集団!

出雲市大津新崎町7-47

TEL.0120-4628-50

営 24時間 休 無休

●基本料金 → **10%引**

※利用の際に会員であることを事前に申し出る。
※他の特典との重複利用は不可。

対象者
会員とその家族

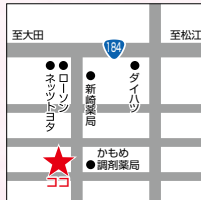

<http://www.yorozuya-service.com>

島根スサノオマジック バスケットボールスクール

松江市学園南1丁目2番1号 くびきメッセ6F

TEL.0852-60-1866

●ホームゲーム公式
観戦チケット(9~4月の期間)

スクール入会の方
2階自由席券
(大人) 1枚無料

※利用の際に会員であることを事前に申し出る。 ※他の特典との重複利用は不可。

対象者
会員とその家族

●開校時間 / 月曜日 17:30 ~ 19:45 / 出雲校(上塩冶スポーツセンター)
火曜日 16:30 ~ 18:45 / 橋南校(矢田体育館)
水曜日 17:15 ~ 19:30 / 橋北校(鹿島総合体育館)
木曜日 17:30 ~ 19:45 / 斐川校(斐川第一体育館)
18:30 ~ 19:45 / 塩冶校(上塩冶スポーツセンター)
日曜日 19:15 ~ 21:45 / 松江校(松江市総合体育館)
※女子スクール ※中学生スクール(月2回)

●休校日 / 金曜日、土曜日
●ホームページ / <https://www.susanoo-m.com/news/2982/>

※「2019ガイドブック」において、特典の対象者に「スクール入会の方」が欠落しています。お詫び申し上げます。

心潤うカラーセラピー



「色」を知ること、心が柔らかくほぐれ、心も体も元気に。さらに、人間関係も仕事も子育てもスムーズになっていきますよ。ぜひ、色を活用して日々の潤いを増やしていきます。

講師 宮崎 菜葉美

セラピールーム・Siesta 代表
色彩心理カウンセラー
山陰中央新報社文化センター講師



今月の色 | オレンジ



(オススメフード)
オレンジなど柑橘類、ゼリー
(オススメアロマ)
スイートオレンジ、レモン

あなたは、オレンジを見るとどのような気持ちになりますか?

オレンジは、健康的で朗らか、楽しいことや人をもてなすことが好き、といった意味の色。

そんなオレンジ色ですが、実は、カラーセラピーの世界では、とても重要な意味を持つ色でもあります。その理由は…

心に抱えた失望感やショックをメンテナンスし、ケアしてくれる色。オレンジは、心の絆創膏。

ショックを受けて辛いときや、元気を取り戻したいとき、さりげなくオレンジを取り入れてみてくださいね。

次回はイエローをご紹介します▶