



ジョイメイトしまね会員のお得情報が満載!!「ジョイメイトニュース」

JOYMATE News

2021
VOL.314
12



情報満載!ジョイメイトしまねの
ホームページを検索

ジョイメイトしまね 検索

(一財)島根県東部勤労者共済会
〒690-0886 松江市母衣町55-4 松江商工会議所ビル2F
TEL(0852)28-6555 FAX(0852)28-6575



地産地消事業



奥出雲仁多米(株)
提供

「仁多丸餅8個入×3袋(1袋300g)、十六島天然岩のり1袋(10g)」入り

お正月『お雑煮セット』を お届けします

300
セット
限定

- 応募条件 会員のみ
- 応募締切 2021年12月1日(水)迄
- 発送開始 12月中旬ごろより発送
(※お届けは、会員様事業所宛で平日着)
- 申込方法 ジョイメイトしまねHPから、または7
頁申込書にご記載の上、FAXでお申
し込みください。



会員
特別価格

2,400円(送料税込)

通常価格:4,104円(送料、税込)

【お一人様1セットのみ】

- ※申込み多数の場合は抽選し、当選者のみ発送いたします。
- ※当選の確認をしたい方は、12月8日以降事務局までお問い合わせください。
- ※当選者はホームページからも確認できます。



写真はイメージです。



プレゼントコーナーはWeb応募となりました。

※Web環境の整わない方ははがきで受け付けます。本ページ最下段をご覧ください。

PR & PRESENT

クリスマス特別企画

当選者数を増やしてま〜す！

ホテル武志山荘

出雲市今市町2041

TEL.0853-21-1111

☎ ランチ 11:00~14:00(L.O.13:30)
ディナー 17:00~21:00(L.O.20:00)

☎ 年中無休
※ディナーのみ完全予約制にて承ります。

一年のフィナーレとスタートを創業155年の味とサービスで演出しませんか。各種プランをご用意して皆様のご利用をお待ちいたしております。ご予約はお早めに！

大好評『お届け料理 武志屋』の御利用も承ります。
<https://takeshiya.jp/>



館内でのご宿泊、お食事、仕出しでご利用
いただける商品券 (5,000円)

8名様にプレゼント!!

エワン アズ メンズ&レディース

松江市学園1-16-37

TEL.0852-24-5533

☎ 10:00~19:30
☎ 年中無休

成人式のスーツ、入学式や入社にはメンズもレディースもこだわりのオーダースーツにしませんか。

オーダースーツ
¥37,180~(税込)

インスタグラム始めてます！
気軽に登録してくださいね！

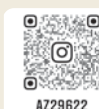

- ①ピンズ (本・ポスト・筆&パレット) (3,300円) 3名様
- ②タイバー (釣り羊・QUILL) (4,400円) 2名様
- ③ネクタイA (ドット・縞模様) (4,290円) 2名様
- ④ネクタイB (縞模様) (4,180円) 1名様
- ⑤靴磨き (スターターセット) (2,200円) 1名様
- ⑥レディースニットM (花柄) (1,760円) 1名様
- ⑦レディースニットS (前後2WAY) (14,080円) 1名様 (柄・色の指定はできません。)

計 **11** 名様に
プレゼント!!

マリエ・やしろ(株)

松江市東朝日町150-26

TEL.0852-59-3536

☎ 10:00~18:00
☎ 毎週火曜・水曜日

婚活やしろメイト

結婚決定報告80組突破！
(2021年1月~9月下旬まで)
地元ブライダル企業、マリエ・やしろによる山陰の独身男女のための「出会いの場」です。
新しい出会いをやしろメイトで見つけませんか？ 20~45歳の独身の方、または適齢期のお子様をお持ちのご両親様もお気軽にご相談ください！ ご相談は無料にて承ります。

婚活やしろメイト 1周年
やしろメイト 無料婚活相談会

日時 婚活相談開催中
10:00 ~ 17:00
※1時間につき1組

対象 20~45歳の独身男女

【ご予約・お問合せ先】
やしろメイト松江北店
松江市東朝日町150-26
電話 0852-59-3536
営業時間 10:00~18:00(休日 休業)
公式LINE やしろメイト松江北店



A編み手クラッチバッグ (11,000円) 3名様



Bフィラノバッグ (灰色・水色) (11,000円) 3名様
色の指定はできません。

6名様にプレゼント!!

松江エクセルホテル東急

レストラン「MOSORO(モソロ)」

松江市朝日町590

TEL.0852-27-3160

☎ 7:00~21:30 (L.O. 21:00)
☎ 年中無休 (変更の可能性あり)

ランチタイム限定 テイクアウト炭火焼お重 **数量限定**

販売期間：毎日11時30分~14時
お重箱サイズ：いずれも

横21.5cm×縦11.5cm

【ごはん大盛り無料】

ご予約されると、待ち時間なくお持ち帰りいただけます(当日予約OK)

右記以外に

炭火焼 国産サーロイン重 ¥1,620(税込)

炭火焼 きざみうな重 ¥1,080(税込)



炭火焼 サーロイン重 ¥1,080(税込)



炭火焼 うな重 ¥1,620(税込)

「松江 GENKI 夜市プレミアムチケット」ご利用いただけます
「Go To Eat キャンペーンしまね食事券」有効期限内ご利用いただけます

ステーキセット (ランチ) ペア食事券 (1,800円)

11 名様にプレゼント!!

プレゼント応募方法

プレゼントコーナーはWeb応募となりました。応募はお一人様一点に限らせていただきます。

ジョイメイトしまね



締切：12月5日(日) 必着

※Web環境の整わない方ははがきで受け付けます。前ページ最下段をご覧ください。

11月号当選者発表

当選商品は11月末までにお届け致します。

フジキコーポレーション株式会社より「博多華味鳥 手羽元カレー4食入り」10名様
旬菓舗 みまつより「生大福6ヶ入セット引換券」10名様
松江エクセルホテル東急 レストラン「MOSORO(モンロ)」より
「ランチ「サーロインステーキセット」ペア券」3組様
マリエ・やしほ様より「メンズ編み手クラッチバッグ」2名様

当選者はホームページに掲載させていただきます。[事業所番号-会員番号]

株式会社 ソノ

出雲市東福町1984-2

TEL.0853-62-2427

営業 9:00~17:00
休 土・日・祝日



ナノファイバーの超極細繊維を使用し、3層構造で菌・ウイルスを不活性化する超高性能マスク。洗って繰り返し使えます。専用ケース付。

Lサイズ:よこ約17.5cm×たて約14cm

吸着率が95%以上
目力動きが60%以下

ナノファイバー
が持つ
絶大な力

洗濯ができ
性能を維持

Z400 ナノファイバーマスク
Lサイズ(17.5cm×14cm) (2,200円)

20名様にプレゼント!!

天然温泉の湯 四季荘

出雲市斐川町学頭1369

TEL.0853-72-6525

営業 6:00~22:00
(9:00~10:00 清掃の為入浴不可)
休 不定休

話題のサウナへお得な「サ旅」!

空前のサウナブームの中、話題のサウナを満喫できる限定プラン「極上うなぎ DE サ旅プラン」が販売中! 2日間のサウナフリーパスに加え、夕食は名物の「極上うなぎ」さらに朝食は大人気の「のどぐろ定食」が付いて **一泊二食付き9,600円~** (一日限定4組様)

WeLove山陰を利用すると最大5,000円割引!



温泉、宿泊、仕出し、レストランなど
何でも使える四季荘商品券 (2,000円)

20名様にプレゼント!!

茶三代一本店 微笑庵

出雲市塩冶町1515-7

TEL.0853-21-3461

営業 10:00~17:00
休 土・日・祝日

縁結びの神様出雲大社様へ、毎年神在月に献納しているお茶です。

茶三代一の茶師が独自の技でブレンドした最高級の煎茶で、お湯を注いだ瞬間独特の優しく深い香りが立ち込めます。良き縁が広がります事を祈念申し上げます。



出雲大社献納銘茶(50g×2本入) (4,320円)

10名様にプレゼント!!

平野缶詰有限公司

松江市中原町166

TEL.0852-21-2596

営業 9:00~18:00
休 土・日・祝日

獲れたての宍道湖産大和じじみ大粒(L…殻高14~16mm)を、海の恵みを結晶させた「海人の藻塩」で砂はきしました。大粒は宍道湖産大和じじみの漁獲量の5%程度と希少価値が高く、身までしっかりと召し上がり頂けます。お味噌汁はもちろんですが、パスタ等にも使えます。宍道湖産100%ならではの味覚をお楽しみください。



宍道湖産大和じじみ大粒(140g×6)ギフトセット (3,000円)

20名様にプレゼント!!

1 day

日帰り
鳥取

鳥取砂丘かに尽くし料理

出発日 ①砂の美術館コース

2021年 12月12日(日)・19日(日)
ツアー No.31-71-33

②壽城コース

2022年 1月15日(土)・23日(日)・2月13日(日)
ツアー No.31-71-34

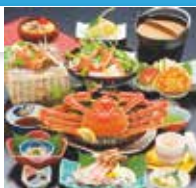

旅行代金		会員・同居家族料金		一般料金(お一人様)	
大人	小人	大人	小人	大人	小人
12,200円	9,400円	16,000円	13,000円		

旅行代金		会員・同居家族料金		一般料金(お一人様)	
大人	小人	大人	小人	大人	小人
11,800円	9,400円	15,500円	13,000円		

募集人員 **各30名**(最少催行人員20名)
定員になり次第締め切らせていただきます。また、最少催行人員に満たない場合、ツアーを取消させていただきます場合がございます。

お品書き
・姿すわいがに・焼きがに・かにに刺し
・かにすき鍋・かにチラシ・かに茶碗蒸し
・かに味噌・かに甲羅グラタン
・鳥取砂丘らっきょう

補助対象 **会員及び同居家族** **食事 昼食1回(小)**

◎行程

①	城山西駐車場 → 松江駅南口 → 砂丘センター見晴らしの丘(カニ尽くし料理)(昼食) → 各自観光リフトで鳥取砂丘 → 砂の美術館 → 松江駅南口 → 城山西駐車場
②	城山西駐車場 → 松江駅南口 → 砂丘センター見晴らしの丘(カニ尽くし料理)(昼食) → 各自観光リフトで鳥取砂丘 → お菓子の壽城 → 松江駅南口 → 城山西駐車場

※上記日程表は最新の資料をもとに作成しておりますが、交通機関の都合によって発着時刻の変更が生ずることがございます。
◎運行バス会社: 松江市営バス

1 day

日帰り
庄原

ツアー No.31-71-35

備北丘陵公園「備北イルミ」

出発日 2021年 12月18日(土)

旅行代金	会員・同居家族料金	一般料金(お一人様)
	6,600円	9,000円

補助対象 **会員及び同居家族**

募集人員 **20名**(最少催行人員15名)
定員になり次第締め切らせていただきます。また、最少催行人員に満たない場合、ツアーを取消させていただきます場合がございます。



食事 **なし**

◎行程

城山西駐車場 → 松江駅南口 → 国営備北丘陵公園(約3時間滞在・夕食各自) → 松江駅南口 → 城山西駐車場

※上記日程表は最新の資料をもとに作成しておりますが、交通機関の都合によって発着時刻の変更が生ずることがございます。 ◎運行バス会社: 松江市営バス

お申込み
お問い合わせ先

鳥根県知事登録2-13号 全国旅行業協会会員
松江市交通局 観光係

TEL.0852-60-1113

松江市平成町1751-21(観光係営業時間/平日9:00~17:45)

※各コースに明記した場所以外でも途中乗車可能な場所があります。詳しくはお問い合わせください。

※コロナウイルス感染拡大状況により旅行を中止する場合があります。 ※日本バス協会の新型コロナウイルス感染予防ガイドラインに基づく対策を取り運行いたします。 ※バス車内でのソーシャルディスタンスを考慮して席割いたします。

1 day

日帰り
松江

「WeLove山陰キャンペーン(鳥根県民限定)」

冬のイルミネーション”黄金の島ジパング「由志園」

出発日 ①山美世コース しまねっこクーポン 1,000円券2枚付

2021年 12月4日(土)・12日(日)
ツアー No.31-71-36

②LAUTコース しまねっこクーポン 1,000円券2枚付

2021年 12月11日(土)・19日(日)
ツアー No.31-71-37

旅行代金		会員・同居家族料金		一般料金(お一人様)	
大人	小人	大人	小人	大人	小人
3,500円	5,000円	10,000円			

旅行代金		会員・同居家族料金		一般料金(お一人様)	
大人	小人	大人	小人	大人	小人
3,500円	5,000円	10,000円			

募集人員 **各40名**(最少催行人員15名)
定員になり次第締め切らせていただきます。また、最少催行人員に満たない場合、ツアーを取消させていただきます場合がございます。

※旅行参加中はマスクの着用をお願いします。
※発熱などの体調不良の場合、旅行の参加をお断りする場合があります。
※その他の対策は「新型コロナウイルス感染予防対策ガイドライン」に基づき対応しています。



補助対象 **会員及び同居家族** **食事 夕食1回**

◎行程

①	松江 → 松江駅 → ライトアップ「江島大橋」 → うなぎ処「山美世」鰻特重をさ賞味(夕食) → 黄金の島ジパング「由志園」イルミネーション → 松江駅 → 松江
②	松江駅 → 日交灘町車庫 → LAUT(ラウ)フレンチの晚餐(夕食) → 黄金の島ジパング「由志園」イルミネーション → 松江駅 → 松江

※上記日程表は最新の資料をもとに作成しておりますが、交通機関の都合によって発着時刻の変更が生ずることがございます。
※添乗員同行します。 ◎運行バス会社: 日本交通株式会社

1 day

日帰り
境港

ツアー No.31-71-38

境夢みなとターミナル見学と「カニ足・寿司・蕎麦」食べ放題

出発日 2021年 12月12日(日)・16日(木)

旅行代金	会員・同居家族料金	一般料金(お一人様)
	5,700円	7,900円

補助対象 **会員及び同居家族**

※旅行参加中はマスクの着用をお願いします。
※発熱などの体調不良の場合、旅行の参加をお断りする場合があります。
※その他の対策は「新型コロナウイルス感染予防対策ガイドライン」に基づき対応しています。

募集人員 **30名**(最少催行人員15名)
定員になり次第締め切らせていただきます。また、最少催行人員に満たない場合、ツアーを取消させていただきます場合がございます。



食事 **昼食1回**

◎行程

松江灘町車庫 → 松江駅南口 → 境夢みなとターミナル見学(※現地説明あり) → 大漁市場なから「カニ・寿司・蕎麦」食べ放題(昼食) → 千代むすび酒造 → 松江駅南口 → 松江灘町車庫

※上記日程表は最新の資料をもとに作成しておりますが、交通機関の都合によって発着時刻の変更が生ずることがございます。 ※添乗員同行します。 ◎運行バス会社: 日本交通株式会社

お申込み
お問い合わせ先

鳥根県知事登録2-7号 全国旅行業協会会員
日本交通旅行社

TEL.0852-23-3703

松江市東朝日町278-3 (営業時間/8:30~17:30) 年中無休

◎日帰りツアー・泊付きツアーの申込み方法

①会員は、「ジョイメイト推奨ツアー申込書」に必要事項を記入
注1) 補助対象は、「会員と同居家族」のみです。 注2) 推奨ツアー出発日に会員であること

We Love山陰キャンペーンについて

- ・キャンペーン期限は令和3年12月31日までです。
- ・Go Toトラベルが再開された場合には、本キャンペーンは終了します。
- ・県内の新型コロナウイルス感染状況により知事が判断した場合、または国の指標によるステージⅢ相当以上となった場合は事業が停止となります。
- ・キャンペーン利用者の居住地を、身分証明書等で確認されます。

Go Toトラベルキャンペーンについて

- ・Go Toトラベル事業は一時停止となっておりますが、再開後は各旅行事業者が支援ルールに基づき割引を適用します。

2 day 1泊2日 隠岐 ツアー No.31-70-09
「WeLove山陰キャンペーン(島根県民限定)」

令和3年度 謝恩ツアー
島根再発見 として隠岐の旅
隠岐の島町三大杉巡り 2日間



出発日 2021年 12月4日(土)・7日(火)・10日(金)

旅行代金	部屋人数	会員料金	同居家族料金	一般料金割引後(お一人様)	一般料金割引前(お一人様)
※()内は 休前日	4名様1室	33,800円 (36,800円)	34,800円 (37,800円)	39,800円 (42,800円)	44,800円 (47,800円)
	3名様1室	35,800円 (38,800円)	36,800円 (39,800円)	41,800円 (44,800円)	46,800円 (49,800円)
	2名様1室	37,800円 (40,800円)	38,800円 (41,800円)	43,800円 (46,800円)	48,800円 (51,800円)

補助対象 **会員及び同居家族** **食事** 下記行程表参照
募集人員 **20名** (最少催行人員14名) **しまねっこクーポン2,000円分付与されます**

行程	食事
1日目 出雲空港 → 隠岐空港 → かつば遊覧船と徒歩 → フィッシャーマンズワフ(昼食) → 玉若命神社・八百杉・徳松家宝物 9:00 9:30 → 隠岐モーモードーム → 隠岐国分寺・蓮華会之館 → 隠岐空港売店(買物) → 隠岐プラザホテル(泊) 16:30頃着	朝 × 昼 ○ 夜 ○
2日目 ホテル → かぶら杉 → 岩倉の乳房杉 → 白鳥展望台 → 水若許神社 9:00 → 五箇創生館(昼食) → 隠岐自然館 → 西郷港 → 七類港 → 出雲空港 15:10頃着 17:35頃着 18:50頃着	朝 ○ 昼 ○ 夜 ×

※乳房杉までの道路工事が終了しない場合、隠岐民謡観覧に変更となります。 ※添乗員：同行します。
※バスガイド：隠岐島内のみ同行します。 ※利用交通機関：隠岐一畑交通、一畑バスまたは同等クラス(参加人数により他社の中型バスになる場合がございます)、隠岐汽船、日本航空

2 day 1泊2日 広島 ツアー No.31-70-10

令和3年度 謝恩ツアー
グランドプリンスホテル広島に泊まる
銀河ディナークルーズと
海上自衛隊第1術科学校 2日間



出発日 2021年 12月4日(土)・5日(日)・12日(日)

旅行代金	2~3名1室	会員料金	同居家族料金	一般料金(お一人様)
※()内は 休前日	休前日以外	30,900円	31,900円	38,000円
	休前日	34,800円	35,800円	42,000円

補助対象 **会員及び同居家族** **食事** 下記行程表参照
募集人員 **30名** (最少催行人員18名) **しまねっこクーポン2,000円分付与されます**

行程	食事
1日目 松江 → 出雲 → 三刀屋 → 呉森沢ホテル(昼食) → 海上自衛隊第1術科学校 → 6:15 7:15 7:45 ※注1 銀河ディナークルーズ(夜景とベイブリッジ・フレンチコース料理) → ホテルグランドプリンスホテル広島(泊) 16:30頃着	朝 × 昼 ○ 夜 ○
2日目 ホテル → 新の浦まち歩き(ボランティアガイドと散策、対潮楼〜いるは丸〜常夜灯〜丘亀保命など) → 8:50 鍋工房ウオヒサ(新の浦名産鯛ちくわなど織り物のお買物) → 三刀屋 → 出雲 → 松江 17:50頃着	朝 ○ 昼 ○ 夜 ×

※注1 新型コロナウイルスの感染状況により見学できない場合がございます。その場合市内観光に変更させていただきます。予めご了承ください。
※上記日程表は最新の資料をもとに作成しておりますが、交通機関の都合によって発着時刻の変更が生ずることがございます。
※添乗員：同行します。 ※バスガイド：同行します。 ※松江〜出雲間 国道9号線沿いのバス停等で乗降可能です。
※利用交通機関：一畑バスまたは同等クラス(参加人数により、他社の中型バスになる場合がございます。)

お申込みお問い合わせ先 **一畑バス株式会社** ナイスデーツアーセンター 0120-333-556 松江千鳥町24 松江一畑しんじ湖ビル2F (9:30~17:30/土・日・祝・年末年始休業)

2 day 1泊2日 出雲・松江 ツアー No.31-70-11
「WeLove山陰キャンペーン(島根県民限定)」

令和3年度 謝恩ツアー
ホテル一畑グランドオープン
ぐるっと地元再発見 2日間



出発日 2021年 12月1日(水)・8日(水)
15日(水)・17日(金)

旅行代金	部屋人数	会員料金	同居家族料金	一般料金割引後(お一人様)	一般料金割引前(お一人様)
※()内は 休前日	2名様1室	14,800円	15,800円	19,800円	24,800円

補助対象 **会員及び同居家族** **食事** 下記行程表参照
募集人員 **30名** (最少催行人員18名) **しまねっこクーポン2,000円分付与されます**

行程	食事
1日目 松江 → 出雲 → 観光センターいずも(昼食) → 出雲大社・古代出雲歴史博物館(自由参拝/見学) 10:00 11:00 → 一畑電車雲州平田駅 → 松江しんじ湖温泉 → ホテル一畑(泊) 一畑電車で湖北線を走行 16:10頃着	朝 × 昼 ○ 夜 ○
2日目 ホテル → 青山蒲鉾店(おこ野焼き作り体験) → 中村茶舗(銘茶、銘菓めぐり) → 9:00 松江堀川地ビール館(昼食) → 松江フォーゲルパーク(自由散策) → 松江 → 出雲 16:10頃着	朝 ○ 昼 ○ 夜 ×

※上記日程表は最新の資料をもとに作成しておりますが、交通機関の都合によって発着時刻の変更が生ずることがございます。
※添乗員：同行します。 ※バスガイド：同行します。 ※出雲〜松江間 国道9号線沿いのバス停等で乗降可能です。
※利用交通機関：一畑バスまたは同等クラス(参加人数により、他社の中型バスになる場合がございます。)

1 day 日帰り 津和野 ツアー No.31-71-39
「WeLove山陰キャンペーン(島根県民限定)」

「しまね再発見」
小京都 津和野散策と郷土料理をご賞味

- ★バスガイドがご案内
- ★バスでも安心
- ★トイレ付大型バス
- ★「しまねっこクーポン」2枚配付

出発日 2021年 12月12日(日)

旅行代金	会員・同居家族料金		一般料金割引後(お一人様)		一般料金割引前(お一人様)	
	大人	小人	大人	小人	大人	小人
	6,000円	5,000円	8,000円	7,000円	13,000円	12,000円

補助対象 **会員及び同居家族** **食事** 昼食1回
募集人員 **30名** (最少催行人員20名)

行程	食事
一畑バス本社(駐車場あり) → 松江駅南口 → 宍道/ベル → 出雲市駅北口 → 6:50 7:00 7:20 7:50 津和野/太鼓谷稲荷神社 → 津和野藩家老屋敷跡「松韻亭」(昼食) → 殿町通り散策 → 安野光雅美術館 → 出雲 → 宍道 → 松江駅 → 一畑バス 18:10 18:40 18:50 19:00	

※上記日程表は最新の資料をもとに作成しておりますが、交通機関の都合によって発着時刻の変更が生ずることがございます。
※運行バス会社：一畑バス

お申込みお問い合わせ先 **一畑バス株式会社** 0120-333-556 松江千鳥町24 松江一畑しんじ湖ビル2F (9:30~17:30/土・日・祝・年末年始休業)

する。(7ページにあります) ②会員は、「ジョイメイト推奨ツアー申込書」を旅行代理店に直接FAXし、割引代金を支払う。
注3)「ツアー2,000円割引」、「熟年夫婦旅行10,000円隔年補助」との併用はできません。 注4)新型コロナウイルスへの対応として、推奨ツアーを中止する場合があります。

復活!! 寄せ植え体験

松江会場 **テーマ** 

「クリスマスやお正月に楽しめるコンテナガーデン」

日時 令和3年
12月18日(土) 12月19日(日)
① 10:00~12:00 ③ 10:00~12:00
② 13:30~15:30 ④ 13:30~15:30

以上①~④よりひとつお選びください

定員を超過した場合、抽選となり、当選者の方のみご通知します



会場 松江商工会議所ビル1階
松江市母衣町55-4

対象 会員のみ

募集定員 各30名限定

参加費 1,500円

講師 玉木秀雄氏

応募締切 令和3年12月1日(水)必着

(注)両日とも材料準備の都合上、申込締切後のキャンセルはできませんので、ご了承ください。
出雲会場に参加された方のお申込みはご遠慮ください。

申込方法 12月1日(水)までにホームページから、または7ページの申込書に記載の上、FAXでお申し込み下さい。



写真はイメージです。

感染対策のため、教室の定員数を縮小し1日2回の開催としております。参加者の方全員に氏名・住所・連絡先の記入をお願いすることになります。

※新型コロナウイルス感染症拡大により中止する場合がありますのでホームページでご確認ください。

新規割引指定店のお知らせ 新たに加わりました。どうぞご利用ください。

※他の割引券との併用はできません。
※その他詳細割引券内容は、店舗へご確認ください。

リラクゼーションスペース楽

松江市矢田町30-1

TEL.0852-67-3714

●営業時間/10:00~20:00 ●店休日/月曜日

施術料 1,000円 OFF ・駐車場完備、着替えあり
・施術後ドリンクサービスあり

※40分(4,000円)以上ご利用の初回の方のみ。
※他の新規クーポンとの併用不可。

対象者

会員と
同伴者

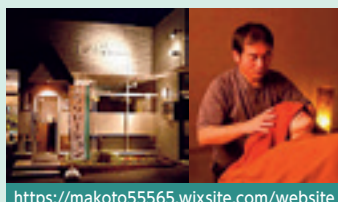

<https://makoto55565.wixsite.com/website>

アトリエール

出雲市大津新崎町4-46

TEL.0853-22-8000

●営業時間/10:00~17:00 ●店休日/水曜日、土曜日

アトリエール店頭商品全品 10%OFF

革製品の製造販売・レーザー加工を用いた商品の製造。
店内に作品を展示販売しています。

対象者

会員と
同伴者



12月号 FAX.0852-28-6575 ジョイメイトしまね行

「お雑煮セット」申込書 事業所名・会員氏名・番号を必ず記入↓

事業所名		事業所番号		事業所電話番号		事業所ファックス番号	
No	会員氏名	会員番号		No	会員氏名	会員番号	
1				2			

「復活!! 寄せ植え体験 松江会場」申込書 事業所名・会員氏名・番号を必ず記入↓

事業所名		事業所番号		事業所電話番号		事業所ファックス番号	
No	会員氏名	会員番号		いずれか1つに○印をしてください			
				12/18(土)		12/19(日)	
				① 10:00~12:00	② 13:30~15:30	③ 10:00~12:00	④ 13:30~15:30
1							
2							

↓こちらはジョイメイト推奨ツアー専用申込書です。↓

◎旅行会社受付：11月15日(月)より開始

「ジョイメイト推奨ツアー」申込書

ご希望の旅行にチェック を入れて担当の旅行代理店に直接FAXしてください。各旅行代理店に
直接FAXして下さい1 day 日帰りツアー
2 day 泊付きツアー

12月号

- | | | | | | | | | |
|--------------------------|-------------------|---|--------------------------|-----------|--------------------------|----------|------------|------------------|
| <input type="checkbox"/> | 鳥取 1 day | 鳥取砂丘かに尽くし料理 | <input type="checkbox"/> | ①砂の美術館コース | <input type="checkbox"/> | ②壽城コース | 松江市交通局 | FAX.0852-60-1126 |
| <input type="checkbox"/> | 庄原 1 day | 備北丘陵公園「備北イルミ」 | | | | | 松江市交通局 | FAX.0852-60-1126 |
| <input type="checkbox"/> | 松江 1 day | 冬のイルミネーション”黄金の島ゾパン「由志園」 | <input type="checkbox"/> | ①山美世コース | <input type="checkbox"/> | ②LAUTコース | 日本交通旅行社 | FAX.0852-27-8197 |
| <input type="checkbox"/> | 境港 1 day | 境夢みなとターミナル見学と「カニ足・寿司・蕎麦」食べ放題 | | | | | 日本交通旅行社 | FAX.0852-27-8197 |
| <input type="checkbox"/> | 隠岐 2 day | 島根再発見 とって隠岐の旅 隠岐の島町三大杉巡り 2日間 | | | | | 一畑トラベルサービス | FAX.0852-21-0258 |
| <input type="checkbox"/> | 広島 2 day | グランドプリンスホテル広島に泊まる銀河ディナークルーズと海上自衛隊第1術科学校 2日間 | | | | | 一畑トラベルサービス | FAX.0852-21-0258 |
| <input type="checkbox"/> | 出雲松江 2 day | ホテル一畑グランドオープン ぐるっと地元再発見 2日間 | | | | | 一畑トラベルサービス | FAX.0852-21-0258 |
| <input type="checkbox"/> | 津和野 1 day | 「しまね再発見」小京都 津和野散策と郷土料理をご賞味 | | | | | 一畑バス | FAX.0852-20-5201 |

●参加者が多数で記入欄が足りない時は、記入欄の下(欄外)のスペースにご記入ください。

事業所名		事業所番号		事業所電話番号		事業所ファックス番号	
ツアー案内書送付先				ツアー案内書送付先【○印】		乗車場所	
〒				自 宅・事業所・その他			
No	参加者氏名	会員番号		会員との続柄【○印】		連絡先電話番号	
1				本人・同居家族(大人・小人)			
2				本人・同居家族(大人・小人)			
3				本人・同居家族(大人・小人)			
						ツアー出発日	
						月 日	
						月 日	
						月 日	

新規加入事業所

11月1日加入

松江市 ●(有)くまハウス ●(有)中海自動車センター 出雲市 ●曾田ふとん店

ジョイメイトしまねの加入状況 (2021年10月1日現在)

●事業所数 **2,106**●会員数 **29,533**事務局より
INFORMATION12月1日追加加入会
異動・退会の届出は、
期限までに提出できない場合は、必ずジョイメイトしまねまでご連絡ください。**12月6日(月)必着!**新規に入会される事業所の受付は
「11月30日(火)必着」です。

【お知らせ】

次号(2022年1月号)のチケットコーナーにて、2022年2月13日(日)島根県民会館で公演予定の、『きかんしゃトーマスファミリーミュージカル「ソドー島のたからもの」』のチケット斡旋を予定しています。

◆各種割引券等をお持ちの方へ 各種割引券・補助券等の利用期限をご確認の上お早めにご利用ください。

【みかん狩り】2021年11月29日まで

【遊覧船大人一人乗船券引換券】2021年11月30日まで

【和 or 洋のコース料理】2021年12月15日まで

【冬のフルーツトマト狩り】2021年12月28日

【映画観賞券】2022年1月31日まで

【お食事券】2022年1月31日まで

【パン作りに挑戦!】2022年2月15日まで

【スキーリフト券】2022年2月28日まで

【松江市宍道ふるさと森林公園】2022年3月31日まで

割引指定店から
のお知らせLPCベジタリアファーム 旧社名(株)農の郷(みのりのさと) ガイドブック2021 129ページ
変更内容 割引対象商品:100%トマトジュース 割引内容:200円引き ※加工食品10%offから左記に変更

インフルエンザ予防接種補助について

インフルエンザが流行する季節です。予防接種された会員様は制度をご利用ください。詳しい情報は、ホームページ「サービスのご案内→健康診断→インフルエンザ予防接種補助」またはガイドブック2021のP19をご覧ください。申請は、出来る限り事業所分まとめて申請していただくようお願いいたします。(振込先は、同一口座にさせていただきよう協力をお願いいたします。)

注意 この度の新型コロナウイルスへの対応として、イベント等を中止する場合がありますので、ホームページでご確認ください。

新時代の
健康アクション

コロナウイルスに負けない食卓術

No.09

冬到来! 感染予防につながる
買い物の仕方とは

寒くて空気が乾燥する冬は、ウイルスの生存に最適な環境である一方、ヒトの免疫力が低下しやすい季節です。お店で食材を購入する際も、「混雑時は避ける」「買い物をリストアップし、短時間で済ませる」「宅配利用」などの工夫を。また、ウイルスは粘膜を経由して体に侵入します。入店時に忘れず手指をアルコール消毒し、「買い物中は肩から上(顔・目・鼻など)を手で触らない」など心がけ、感染を防ぎましょう。

マスク・手洗だけでなくキッチンでも感染症対策。美味しく楽しく手軽に、with コロナ時代の健康づくりをしませんか。

講師 佐々木 久美

松江シティFC栄養アドバイザー
楽しい料理研究家 管理栄養士
日本スポーツ協会公認スポーツ栄養士
山陰中央新報社文化センター講師

PPE/PLD

消毒用エタノール(70%)
はウイルスの膜を壊し、
5分以内に感染力を喪失させます。北里大学感染制御研究センターの
データより2022年度 学ぶ理由は十人十色。放送大学であなたの希望をかなえてください。
第1学期(4月)入学生募集

- 放送大学は入学試験のない通信制の大学です。
- 約300科目の中から学びたい科目だけでも学べます。
- 大学を卒業し、学士(教養)の学位を取得できます。

入試説明会・相談会の時間・
場所はホームページをご覧ください

◎入学説明会・相談会 ●松江会場: 12/25(土)・2/13(日)・3/6(日) ●出雲会場: 1/16(日)・2/27(日)

出願期間 第1回 2021年 11月26日(金)~2022年 2月28日(月) 第2回 2022年 3月1日(火)~15日(火)

お問い合わせ・資料請求先について 【募集要項を無料で送ります。】

〒690-0061 松江市白湯本町43(スティックビル4F)

TEL 0852-28-5500 FAX 0852-28-1800

放送大学本部ホームページ <http://www.ouj.ac> 休所日 月曜・祝日

放送大学 島根学習センター

ジョイメイトニュースは、当共済ホームページにも掲載しています。
掲載予定日:◎12月号…11月14日 ◎1月号…12月14日<https://www.joymate.or.jp/>