ジョイメイトしまね会員のお得情報が満載!!「ジョイメイトニュース」

JOYMATE News

2022 1
VOL.315

情報満載！ジョイメイトしまねのホームページを検索
ジョイメイトしまね 検索

（一財）島根県東部勤労者共済会
〒690-0886 松江市母衣町55-4 松江商工会議所ビル2F
TEL(0852)28-6555　FAX(0852)28-6575

新春 BIGプレゼント

2022年も「ジョイメイトしまね」をよろしくお願い申し上げます。

4,000円分を抽選で700名の皆様に島根県産品選べるカタログギフトが当たる!!

※商品紹介は一例です。

島根県産品選べるカタログギフト
「八雲コース」4,000円相当 税込

発送業者：島根県物産観光館

申込対象 会員のみ

応募方法 ホームページより応募して下さい。
応募はお一人様1回に限らせていただきます。

応募締切 2022年1月4日(火)必着

当選発表 ジョイメイトしまねのホームページに掲載
(1月12日(水)以降)

商品発送 当選者の事業所宛に、郵送したカタログより、ご希望商品を一つ選んで指定の申込ハガキに記入し、投函して下さい。
受付後、宅配便にてお届けします。

寒い季節のあま～いひと時
おいしく学ぶ ハチミツのひみつ

冬のカサカサ肌の保湿や喉からくる風邪予防には“ハチミツ”が効果的!島根県産ハチミツの味比べや石けん作りのワークショップをしながら、ミツバチとハチミツの魅力をおいしく、楽しく学びませんか。

各会場共通事項

- 参加費　1,500円／お一人様（材料代含む）
- 参加資格　会員と同居家族（計2人まで）
  注）開催日に会員であること。
- 持ち物　筆記用具、マスク必着
- 定員　各25人

※新型コロナウイルス感染防止のため、定員を減らしています。
※申し込み多数の場合は抽選し、当選者に連絡します。
※ワークショップで作った石けんは各自お持ち帰りできます。

- 講師　泉 智加（いち花代表、養蜂家）

- 申込締切　2022年1月4日（火）必着
- 申込方法　1月4日（火）までにホームページから、または7ページの申込書にご記載の上、FAXでお申し込みください。

※当選の確認をしたい方は、1月12日（水）以降事務局までお問い合わせください。
※当選者はホームページからも確認できます。

松江会場

- 日時　1月22日㊏　10:00～12:00（受付9:30～）
- 会場　山陰中央新報社 文化センター松江教室　山陰中央ビル4階・松江市殿町383番地

出雲会場

- 日時　1月29日㊏　10:00～12:00（受付9:30～）
- 会場　JAしまね ラピタ本店 2F調理室　出雲市今市町87

※松江、出雲のいずれか一つを選んでください。

氷上スポーツを満喫!!
アイススケートを楽しんでみませんか

アイススケート1,500円利用券を150名様に

応募者多数の場合は抽選し、当選者のみご案内を送付します。
※この利用券は会員証提示での割引はありません。滑走使用料やスケート貸靴料にも利用できます。この利用券での釣銭対応はできません。

- 会場　宍道湖公園 湖遊館　出雲市園町1660-1 ☎0853-62-5600
- 利用期間　2022年1月15日（土）～3月13日（日）
  ※毎週火曜休館日
  ※イベント等でスケート利用ができない日時がありますので事前に、ご確認下さい。
  ※上記利用期間以外は無効となりますのでご注意下さい。

湖遊館HP⬆

- 申込対象　会員のみ1枚限り　注）利用日に会員であること
- 利用方法　上記利用期間中に、アイススケート1,500円利用券を渡し、残金の支払いをする。
- 申込締切　2022年1月4日（火）必着
- 申込方法　1月4日（火）までにホームページから、または7ページの申込書にご記載の上、FAXでお申し込みください。
  ※当選の確認をしたい方は、1月12日（水）以降事務局までお問い合わせください。
  ※当選者はホームページからも確認できます。

ボウリングを楽しもう!!

400名様へプレゼント
各施設200名

ボウリング施設利用補助券(2,000円分)

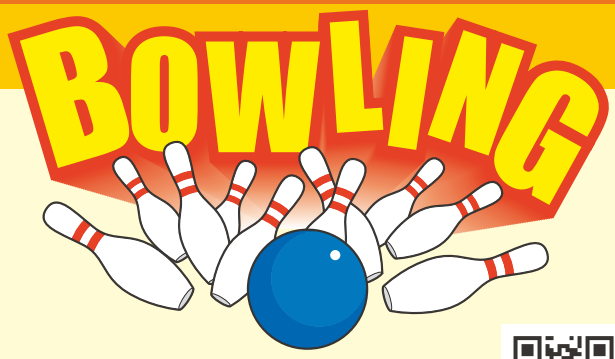

利用期間 2022年1月15日㈯～3月21日㈪

利用施設 しんじ湖ボウル(松江市乃木福富町329)
出雲センターボウル(出雲市渡橋町112)

補助額 500円補助券4枚1セット

申込対象 会員 利用日に会員であること

補助対象 ゲーム料金のみ

利用方法 上記のボウリング場の受付に『ボウリング500円補助券』を提示しゲームの申し込みをお願いします。
(お支払いの例)
精算時にゲーム料金が1,700円の場合、500円券3枚と現金200円をお支払いください。

申込方法 1月4日㈫までにホームページから、申込みください。

申込締切 2022年1月4日㈫必着
※募集人員等変更する場合があります。

※申込者多数の場合は抽選し、当選者のみ発送いたします。
※当選の確認をしたい方は、1月12日㈬以降事務局までお問い合わせください。
※当選者はホームページからも確認できます。

チケットあっせんのご案内

ジョイメイトしまねのホームページからもお申込みできます

1 きかんしゃトーマス ファミリーミュージカル「ソドー島のたからもの」

日時 2022年2月13日(日)
❶12:30開演(12:00開場) ❷14:30開演(14:00開場)

料金 全席指定 2,100円(通常3,000円)

会場 島根県民会館 **申込締切** 1月4日(火) **お届け期間** 1月下旬

※2歳以上有料・2歳未満は、保護者1名につき1名膝上無料。2歳未満でも座席が必要な場合は有料。

お申込み方法
●「ジョイメイトしまね」のホームページからお申込みください。
●FAXまたは、郵送でもお申込みできます。事業所番号、会員番号、事業所名、氏名、枚数を明記してください。
●申込み用紙は、7ページにあります。 注）お申込みは会員に限らせていただきます。

◇申込み締切後のキャンセルはできません。 ◇お席の指定はできません

※申込み多数の場合は抽選し、当選の方のみご通知します。
※当選の確認をしたい方は、1月12日㈬以降事務局までお問い合わせください。
※当選者は、「ジョイメイトしまね」のホームページからも確認できます。
※先着順ではありません。 ※ジョイメイトしまねからチケットと郵便振替用紙を送付します。
お近くのゆうちょ銀行にて振り込みください。

お申込みはお一人様 3枚まで 120枚限り(1公演各60枚)

新規割引指定店のお知らせ

新たに加わりました。どうぞご利用ください。

※他の割引券との併用はできません。
※その他詳細割引券内容は、店舗へご確認ください。

松江一畑交通株式会社

松江市上東川津町1238番地 TEL.0852-22-3681

●営業時間／9:00～16:30 ●店休日／無し

募集旅行 3%OFF
※利用の際に会員であることを事前に申し出ください。※他の特典との重複利用は不可。

対象者 会員とその家族

https://www.ichibata.co.jp/taxi-matsue/

ジョイ・ケア たいよう

出雲市荻杼町526-10 TEL.0853-20-0670

●営業時間／8:40～17:40 ●店休日／日曜日、祝日、8/13～8/15、12/30～1/4

福祉用具・介護用品 店頭価格より5%OFF
(対象外:特定福祉用具、レンタル商品、住宅改修)
※利用の際に会員であることを事前に申し出ください。※他の特典との重複利用は不可。

対象者 会員とその家族

https://www.sg-net.jp/ksg/joy-care/matsue.htm

ジョイ・ケア たいよう 松江店

松江市乃白町527-5 TEL.0852-67-3291

●営業時間／8:40～17:40 ●店休日／日曜日、祝日、8/13～8/15、12/30～1/4

福祉用具・介護用品 店頭価格より5%OFF
(対象外:特定福祉用具、レンタル商品、住宅改修)
※利用の際に会員であることを事前に申し出ください。※他の特典との重複利用は不可。

対象者 会員とその家族

https://www.sg-net.jp/ksg/joy-care/index.htm

TRAVELING

ジョイメイト推奨ツアー

LET'S GO!!

1 day 日帰り 出雲 ツアー No.31-71-40

新春 初詣 出雲大社

出発日 2022年1月1日(土・祝)

旅行代金

会員・同居家族料金	一般料金（お一人様）
7,100円	9,500円

補助対象 会員及び同居家族

募集人員 30名(最少催行人員20名)
定員になり次第締め切らせていただきます。また、最少催行人員に満たない場合、ツアーを取消させていただく場合がございます。

食事 昼食1回

◎行程
松江駅南口 8:30 ➡ 城山西駐車場 8:50 ➡ 松江しんじ湖温泉駅 9:15 ばたでん乗車 出雲大社前駅 10:15
出雲大社参拝 11:00 ➡ 島根ワイナリー(昼食) 12:45 ➡ 13:00 ➡ 松江駅南口 14:00 ➡ 城山西駐車場 15:00 15:15

※上記日程表は最新の資料をもとに作成しておりますが、交通機関の都合によって発着時刻の変更が生ずることがございます。
◎運行バス会社：松江市営バス

1 day 日帰り 津和野 ツアー No.31-71-41

新春 初詣 太皷谷稲成神社

出発日 2022年1月9日(日)

旅行代金

会員・同居家族料金	一般料金（お一人様）
10,300円	14,000円

補助対象 会員及び同居家族

募集人員 20名(最少催行人員15名)
定員になり次第締め切らせていただきます。また、最少催行人員に満たない場合、ツアーを取消させていただく場合がございます。

©石見観光振興協議会

食事 昼食1回

◎行程
城山西駐車場 7:00 ➡ 松江駅南口 7:20 ➡ 津和野 沙羅の木(昼食) 11:45 13:15
殿町通り散策 13:30 ➡ 太皷谷稲成神社 14:30 ➡ 松江駅南口 19:15 ➡ 城山西駐車場 19:30

※上記日程表は最新の資料をもとに作成しておりますが、交通機関の都合によって発着時刻の変更が生ずることがございます。
◎運行バス会社：松江市営バス

お申込み お問い合せ先
島根県知事登録2-13号 全国旅行業協会会員
松江市交通局 観光係
TEL.0852-60-1113
松江市平成町1751-21(観光係営業時間／平日9:00～17:45)

※各コースに明記した場所以外でも途中乗車が可能な場所があります。
詳しくはお問い合わせください。

※コロナウイルス感染拡大状況により旅行を中止する場合があります。 ※日本バス協会の新型コロナウイルス感染予防ガイドラインに基づく対策を取り運行いたします。 ※バス車内でのソーシャルディスタンスを考慮して席割いたします。

1 day 日帰り 松江 ツアー No.31-71-42

「WeLove山陰キャンペーン(島根県民限定)」

冬のイルミネーション" 黄金の島ジパング「由志園」

出発日 2021年12月18日(土)・19日(日)

旅行代金

会員・同居家族料金	一般料金割引後(お一人様)	一般料金割引前(お一人様)
3,500円	5,000円	10,000円

(しまねっこクーポン1,000円券2枚付)

補助対象 会員及び同居家族

募集人員 40名(最少催行人員15名)
定員になり次第締め切らせていただきます。また、最少催行人員に満たない場合、ツアーを取消させていただく場合がございます。

食事 夕食1回

＊ご飯の下にも蒲焼が一切れ入っています。

<写真提供> 山美世「鰻特重」イメージ

※旅行参加中はマスクの着用をお願いします。
※発熱などの体調不良の場合、旅行の参加をお断りすることがあります。
※その他の対策は「新型コロナウイルス感染予防対策ガイドライン」に基づき対応しています。

◎行程 ※乗車地：①松江日交灘町車庫…16:00／②松江駅南口…16:10
松江 16:00 ➡ 松江駅 16:10 ➡ ライトアップ"「江島大橋」 16:40 ➡ うなぎ処「山美世」鰻特重をご賞味"(昼食) 17:10 17:15 18:00
➡ 黄金の島ジパング「由志園」イルミネーション 18:15 ➡ 松江駅 19:15 ➡ 松江 19:45 20:00

※上記日程表は最新の資料をもとに作成しておりますが、交通機関の都合によって発着時刻の変更が生ずることがございます。
※添乗員同行します。 ◎運行バス会社：日本交通株式会社

1 day 日帰り 浜田 ツアー No.31-71-43

いちご狩り食べ放題と 国民宿舎千畳苑「のどぐろ御膳」

出発日 2022年1月23日(日)・2月5日(土)

旅行代金

会員・同居家族料金	一般料金（お一人様）
7,100円	9,300円

補助対象 会員及び同居家族

募集人員 40名(最少催行人員25名)
定員になり次第締め切らせていただきます。また、最少催行人員に満たない場合、ツアーを取消させていただく場合がございます。

食事 昼食1回

※旅行参加中はマスクの着用をお願いします。
※発熱などの体調不良の場合、旅行の参加をお断りすることがあります。
※その他の対策は「新型コロナウイルス感染予防対策ガイドライン」に基づき対応しています。

◎行程 ※乗車地：①松江日交灘町車庫…7:40／②松江駅南口…7:45／③出雲市駅北口…8:35
※その他の乗車地はご相談下さい。
松江 7:40 ➡ 松江駅 7:45 ➡ 出雲市駅 8:35 ➡ きんた農園ベリーネ(いちご狩り40分食べ放題) 11:20 12:10 ➡
国民宿舎千畳苑(「あんこう鍋会席」の昼食) 12:40 ➡ 13:40 ➡ 和田珍味本店 14:40 15:10 ➡ 出雲市駅 16:20 ➡ 松江駅 17:10 ➡ 松江 17:20

※上記日程表は最新の資料をもとに作成しておりますが、交通機関の都合によって発着時刻の変更が生ずることがございます。
※添乗員同行します。 ◎運行バス会社：日本交通株式会社

お申込み お問い合せ先
島根県知事登録2-7号 全国旅行業協会会員
日本交通旅行社
TEL.0852-23-3703
松江市東朝日町278-3 （営業時間／8:30～17:30）年中無休

◎日帰りツアー・泊付きツアーの申込み方法

①会員は、「ジョイメイト推奨ツアー申込書」に必要事項を記入

注1)補助対象は、「会員と同居家族」のみです。 注2)推奨ツアー出発日に会員であること

WeLove山陰キャンペーンについて
- キャンペーン期限は令和3年12月31日までです。
- GoToトラベルが再開された場合には、本キャンペーンは終了します。
- 県内の新型コロナ感染状況により知事が判断した場合、または国の指標によるステージⅢ相当以上となった場合は事業が停止となります。
- キャンペーン利用者の居住地を、身分証明書等で確認されます。

GoToトラベルキャンペーンについて
- GoToトラベル事業は一時停止となっておりますが、再開後は各旅行事業者が支援ルールに基づき割引を適用します。

3day 2泊3日 岐阜 ツアーNo.31-70-12

《FDA出雲空港⇔名古屋小牧空港便利用》

ワクチン接種者限定ツアー

冬の白川郷と新穂高ロープウェイ 牛肉ステーキ100g 信州そば2人前のお土産付
恵那峡山菜園で食べるふぐ三昧の昼食

出発日 2022年1月18日(火)・2月15日(火)

旅行代金

部屋人数	会員料金	同居家族料金	一般料金（お一人様）
4名様1室	62,600円	63,600円	74,800円
3名様1室	64,500円	65,500円	76,800円
2名様1室	66,500円	67,500円	78,800円

補助対象 会員及び同居家族　**食事** 下記行程表参照

募集人員 24名（最少催行人員18名）

3日目昼食　2022年・寅年にちなみとらふぐ三昧の昼食
○とらふぐ皮　○ふぐ鍋(メはふぐ鍋うどんすき)
○ふぐの一夜干し　○ふぐのたたきのお造り　○ふぐのから揚げ

定員になり次第締め切らせていただきます。また、最少催行人員に満たない場合、ツアーを取消させていただく場合がございます。

◎行程

		食事
1日目	出雲空港(10:10) ➡ 名古屋小牧空港(11:05) ➡（昼食）➡ 飛騨高山古い町並（自由散策）➡ 奥飛騨温泉郷 17:00 ※奥飛騨ガーデンホテル焼岳【泊】	朝 ー 昼 ○ 夜 ○
2日目	ホテル ➡ 新穂高ロープウェイ（日本唯一の2階建てロープウェイで空中散歩！）➡ 白川郷合掌造り集落（昼食/散策）➡ 下呂温泉 16:30 ※ホテルくさかベアルメリア【泊】	朝 ○ 昼 ○ 夜 ○
3日目	ホテル ➡ 出雲福徳神社 ➡ 大蔵木工所（見学/買物）➡ 恵那峡山菜園（昼食）➡ 飯高観音 ➡ 名古屋小牧空港(16:30) ➡ 出雲空港(17:30)	朝 ○ 昼 ○ 夜 ー

※添乗員：同行します。　※バスガイド：1日目名古屋小牧空港～3日目名古屋小牧空港まで同行します。
◎利用交通機関：フジドリームエアラインズ、名鉄観光バスまたは同等クラス

1day 日帰り 岡山 ツアーNo.31-71-44

ナイスデーツアー 岡山冬の味覚御膳といちご狩り 日帰り

オリジナル玄米茶・備前米新米1kg みかん1kg・いちご1パックのおみやげ付

出発日 2022年1月22日(土)・30日(日) 2月12日(土)・26日(土)・3月13日(日)

旅行代金

会員・同居家族料金	一般料金（お一人様）
10,200円	13,000円

※小人 同額

補助対象 会員及び同居家族

募集人員 30名（最少催行人員18名）

定員になり次第締め切らせていただきます。
また、最少催行人員に満たない場合、ツアーを取消させていただく場合がございます。

食事 昼食1回

お品書き
○ふぐ飯　○タコ飯セイロ
○活アワビ踊り焼き
○紅ズワイガニ姿　○カニ汁
○季節のフルーツ　○香の物

◎行程
出雲(7:30) ➡ 松江(8:30) ➡ 米子(9:10) ➡ 小林芳香園（オリジナル玄米茶作り体験）➡ 西の屋湯郷店（昼食/お土産付）➡ いちご狩り ➡ 米子(16:40) ➡ 松江(17:20) ➡ 出雲(18:20)

※上記日程表は最新の資料をもとに作成しておりますが、交通機関の都合によって発着時刻の変更が生ずることがございます。
※添乗員：同行します。　※バスガイド：同行しません。　※出雲～松江間　国道9号線沿いのバス停等で乗降可能です。
◎利用交通機関：一畑バス（参加人数により、他社の中型バスになる場合がございます。）

お申込み お問い合せ先 日帰りから世界の空まで 一畑トラベルサービス 観光庁長官登録旅行業務597号・IATA公認・JATA正会員
ナイスデーツアーセンター 0120-333-556 松江市千鳥町24 松江一畑しんじ湖ビル2F （9:30～17:30／土・日・祝・年末年始休業）

1day 日帰り 江津 ツアーNo.31-71-45

ナイスデーツアー 島根県ふるさと親善大使「遣島使」就任！ 加藤登紀子コンサート2022 日帰り

加藤登紀子直筆サイン入りCDプレゼント

出発日 2022年2月20日(日)

旅行代金

会員・同居家族料金	一般料金（お一人様）
14,500円	18,000円

※小人 同額

補助対象 会員及び同居家族

募集人員 30名（最少催行人員18名）

定員になり次第締め切らせていただきます。また、最少催行人員に満たない場合、ツアーを取消させていただく場合がございます。

食事 昼食1回（自由昼食、1000円のミールクーポン付き）

◎行程
松江(9:00) ➡ 出雲(10:00) ➡ 大田(11:00) ➡ 江津舞の市（自由昼食）➡ 江津市総合市民センター「加藤登紀子コンサート2022」（S席で鑑賞）(開演15:00) ➡ 大田(18:30) ➡ 出雲(19:30) ➡ 松江(20:30)

※上記日程表は最新の資料をもとに作成しておりますが、交通機関の都合によって発着時刻の変更が生ずることがございます。
※添乗員：同行します。　※バスガイド：同行しません。　※松江～出雲間　国道9号線沿いのバス停等で乗降可能です。
◎利用交通機関：一畑バス（参加人数により、他社の中型バスになる場合がございます。）

お申込み お問い合せ先 日帰りから世界の空まで 一畑トラベルサービス 観光庁長官登録旅行業務597号・IATA公認・JATA正会員
ナイスデーツアーセンター 0120-333-556 松江市千鳥町24 松江一畑しんじ湖ビル2F （9:30～17:30／土・日・祝・年末年始休業）

1day 日帰り 鳥取 ツアーNo.31-71-46

かほり袋と願い事記入用紙付

伯耆一宮"倭文神社"と特選かに尽くし

出発日 2022年2月5日(土)・11日(金・祝)・27日(日)・3月12日(土)

旅行代金

会員・同居家族料金	一般料金（お一人様）
10,600円	14,000円

補助対象 会員及び同居家族

募集人員 70名（バス1台当り35名程度）（最少催行人員20名）

定員になり次第締め切らせていただきます。また、最少催行人員に満たない場合、ツアーを取消させていただく場合がございます。

食事 昼食1回

「特選かに尽くし」お品書き
○姿ずわいがに○焼きがに
○かに刺し○かにすき鍋
○かにチラシ○かに茶碗蒸し
○かに味噌○かに甲羅グラタン
○鳥取砂丘らっきょう
（※食べ放題ではありません）

◎行程
大社町(7:40) ➡ 出雲市(8:00) ➡ 宍道IC(8:25) ➡ 松江(9:00) ➡ 倭文神社（かほり袋と願い事記入用紙付）(10:50) ➡ 鳥取砂丘「砂丘センター」（昼食）(11:40) ➡ 12:40（観光リフト券付）14:20 ➡ 賀露港（ショッピング）(14:35) ➡ お菓子の壽城(15:05) ➡ 松江(16:25) ➡ 宍道IC(16:55) ➡ 出雲市(17:35) ➡ 大社町(18:00)
18:30 ➡ 18:50頃

※上記日程表は最新の資料をもとに作成しておりますが、交通機関の都合によって発着時刻の変更が生ずることがございます。
※添乗員同行します。　※バスガイド：同行しません。　◎運行バス会社：出雲観光バス

お申込み お問い合せ先 東京都知事登録旅行業第2-7745号 国際医橋株式会社 島根営業所 TEL.0853-25-7201 出雲市大社町北荒木854-3 出雲観光タクシー内（営業時間／平日9:00～18:00）

する。(7ページにあります)　②会員は、「ジョイメイト推奨ツアー申込書」を旅行代理店に直接FAXし、割引代金を支払う。
と。 注3)「ツアー2,000円割引」、「熟年夫婦旅行10,000円隔年補助」との併用はできません。 注4)新型コロナウイルスへの対応として、推奨ツアーを中止する場合があります。

PR&PRESENT

宣伝 / プレゼントコーナー

有限会社 一福

飯石郡飯南町頓原2322
TEL.0854-72-0006
営 休

契約農園で栽培された玄そばを殻ごと挽き込み、山間の湧水で打ち上げ、風味とのどごしのバランスが最も良いとされる八割そばに仕上げました。伝統のそばつゆと店舗で長年愛されている舞茸ごはんの素。四方を山々に囲まれた自然豊かな環境に育まれた一福の味をご家庭でご堪能ください。

11月8日に出雲縁結び空港3階に「出雲縁結び空港店」をオープンいたしました。
URL https://www.ippuku.co.jp

八割生そばセット (3,750円税込)
4 名様にプレゼント!!

天然温泉の湯 四季荘

出雲市斐川町学頭1369
TEL.0853-72-6525
営 6:00～22:00 (9:00～10:00 清掃の為入浴不可)
休 不定休

話題のサウナへお得な「サ旅」!

空前のサウナブームの中、話題のサウナを満喫できる限定プラン「極上うなぎ DE サ旅プラン」が販売中！ ２日間のサウナフリーパスに加え、夕食は名物の「極上うなぎ」さらに朝食は大人気の「のどぐろ朝食」が付いて**一泊二食付き9,600円～**
(Welove 山陰キャンペーンご利用者で山陰在住者4,800円)

温泉、宿泊、仕出し、レストランなど何でも使える四季荘商品券 (2,000円)
5 名様にプレゼント!!

マリエ・やしろ㈱

松江市東朝日町150-26
TEL.0852-59-3536
営 10:00～18:00
休 毎週火曜・水曜日

婚活やしろメイト

結婚決定報告1,285組突破！
(2001年から2021年10月末まで)
地元ブライダル企業、マリエ・やしろによる山陰の独身男女のための「出会いの場」です。
新しい出会いをやしろメイトで見つけませんか？ 20～45歳の独身の方、または適齢期のお子様をお持ちのご両親様もお気軽にご相談ください！ご相談は無料にて承ります。

Ⓐフィラノバッグ (13,200円税込)
Ⓑストール (11,000円税込)
各 **1** 名様にプレゼント!!

松江エクセルホテル東急

レストラン「MOSORO(モソロ)」

松江市朝日町590
TEL.0852-27-3160
営 7:00～21:30 (L.O. 21:00)
休 年中無休 (変更の可能性あり)

ランチタイム限定 テイクアウト炭火焼お重 数量限定

販 売 期 間:毎日11時30分～14時
※2021年12月29日～2022年1月4日は休業します。
お重箱サイズ:いずれも横21.5㎝×縦11.5㎝
【ごはん大盛り無料】
ご予約されると、待ち時間なくお持ち帰りいただけます(当日予約OK)
右記以外に
炭火焼 国産サーロイン重 ¥1,620(税込)
炭火焼 きざみうな重 ¥1,080(税込)
「松江GENKI夜市プレミアムチケット」ご利用いただけます

炭火焼 サーロイン重 ¥1,080(税込)

炭火焼 うな重 ¥1,620(税込)

ランチブッフェペア食事券 (@2,000円)
3 名様にプレゼント!!
新型コロナウイルス感染症を考慮し、プレゼント内容を変更する場合がございます。

プレゼント応募方法

プレゼントコーナーはWeb応募となりました。応募はお一人様一点に限らせていただきます。

ジョイメイトしまね 検索

締切：1月5日 (水) 必着

※Web環境の整わない方ははがきで受け付けます。

郵便ハガキに ①希望プレゼント名 ②事業所番号、事業所名、会員番号、氏名をご記入の上、下記へご送付ください。
当選品の発送先は登録先の事業所宛となります。 〒690-0886 松江市母衣町55-4 松江商工会議所ビル2階 ジョイメイトしまね行き

PR&プレゼントコーナーで会社・商品のPRを!

当ページ記載のようにPRします。
150文字程度の紹介文に写真も掲載します。
お問い合わせ先：0852-28-6555

一度掲載された広告主も再掲載大歓迎ですよ!!

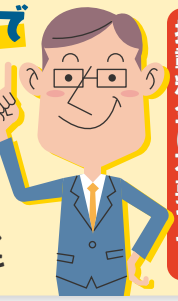

プレゼント商品(1万円相当以上)をご提供いただければ掲載料金は不要です。

当選者はホームページに掲載させていただきます。
[事業所番号—会員番号]

1月号 FAX.0852-28-6575 ジョイメイトしまね行

「チケット」申込書 事業所名・会員氏名・番号を必ず記入⬇

事業所名	事業所番号	事業所電話番号	会員氏名	会員番号

No	イベント名	開催日	【○印】	枚数		備考	申込締切
				①12:30開演	②14:30開演		
1	きかんしゃトーマス ファミリーミュージカル「ソドー島のたからもの」	2022.2.13(日)		枚	枚	①②どちらか一人3枚まで	2022.1.4(火)

「おいしく学ぶ ハチミツのひみつ」申込書 事業所名・参加者氏名・番号を必ず記入⬇

事業所名	事業所番号	事業所電話番号	事業所ファックス番号

No	参加者氏名	会員番号	会員との続柄【○印】	会場【どちらかに○印】	備考
1			会員・同居家族	松江・出雲	
2			会員・同居家族	松江・出雲	

「アイススケート1,500円利用券」申込書 事業所名・会員氏名・番号を必ず記入⬇

事業所名	事業所番号	事業所電話番号	事業所ファックス番号

No	会員氏名	会員番号	No	会員氏名	会員番号
1			2		

⬇こちらはジョイメイト推奨ツアー専用申込書です。⬇ ◎旅行会社受付：12月14日(火)より開始

「ジョイメイト推奨ツアー」申込書

ご希望の旅行にチェック☑を入れて担当の旅行代理店に直接 FAX してください。

各旅行代理店に直接FAXして下さい

1 day 日帰りツアー
2 day 泊付きツアー

1月号

☐	出雲 1 day	新春 初詣 出雲大社	松江市交通局	FAX.0852-60-1126
☐	津和野 1 day	新春 初詣 太皷谷稲成神社	松江市交通局	FAX.0852-60-1126
☐	松江 1 day	冬のイルミネーション”黄金の島ジパング「由志園」	日本交通旅行社	FAX.0852-27-8197
☐	浜田 1 day	いちご狩り食べ放題と国民宿舎千畳苑「のどぐろ御膳」	日本交通旅行社	FAX.0852-27-8197
☐	岐阜 3 day	冬の白川郷と新穂高ロープウェイ 恵那峡山菜園で食べるふぐ三昧の昼食	一畑トラベルサービス	FAX.0852-21-0258
☐	岡山 1 day	ナイスデーツアー 岡山冬の味覚御膳といちご狩り 日帰り	一畑トラベルサービス	FAX.0852-21-0258
☐	江津 1 day	ナイスデーツアー 島根県ふるさと親善大使「遣島使」就任！ 加藤登紀子コンサート2022 日帰り	一畑トラベルサービス	FAX.0852-21-0258
☐	鳥取 1 day	伯耆一宮 “倭文神社” と特選かに尽くし	国際医橋株式会社	FAX.0853-53-6020

●参加者が多数で記入欄が足りない時は、記入欄の下(欄外)のスペースにご記入ください。

事業所名	事業所番号	事業所電話番号	事業所ファックス番号

ツアー案内書送付先	ツアー案内書送付先【○印】	乗車場所
〒	自宅・事業所・その他	

No	参加者氏名	会員番号	会員との続柄【○印】	連絡先電話番号	ツアー出発日
1			本人・同居家族（大人・小人）		月 日
2			本人・同居家族（大人・小人）		月 日
3			本人・同居家族（大人・小人）		月 日

新規加入事業所

12月1日加入

松江市 ●安達工房　**出雲市** ●八雲警備保障㈱

ジョイメイトしまねの加入状況（2021年11月1日現在）　●事業所数 **2,107**　●会員数 **29,535**

事務局より INFORMATION

1月1日追加入会
異動・退会の届出は、**1月5日（水）必着！**
期限までに提出できない場合は、必ずジョイメイトしまねまでご連絡ください。

新規に入会される事業所の受付は**「12月28日(火)」必着**です。

インフルエンザ予防接種補助について

インフルエンザが流行する季節です。予防接種された会員様は制度をご利用ください。詳しい情報は、ホームページ「サービスのご案内→健康診断→インフルエンザ予防接種補助」またはガイドブック2021のP19をご覧ください。申請は、出来る限り事業所分まとめて申請していただくようお願いいたします。（振込先は、同一口座にしていただくようご協力お願いいたします。）

◆各種割引券等をお持ちの方へ

各種割引券・補助券等の利用期限をご確認の上お早めにご利用ください。

【冬のフルーツトマト狩り】2021年12月28日
【お食事券】2022年1月31日まで
【スキーリフト券】2022年2月28日まで
【映画観賞券】2022年1月31日まで
【パン作りに挑戦!】2022年2月15日まで
【松江市宍道ふるさと森林公園】2022年3月31日まで

各種レクリエーション・自己啓発補助活用していますか？

◎今年度は2021年4月1日～2022年3月31日です。
◎詳細は2021ガイドブックまたはホームページをご覧ください。

No	割引・補助内容	活用限度	割引額・補助額
1	ツアー2,000円割引	年度内1回	2,000円
2	隠岐汽船1,000円割引	年度内1回	1,000円
3	熟年夫婦旅行隔年補助	2年度内1回	10,000円
4	ETC装着・セットアップ2,000円補助	年度内1回	2,000円
5	マリエ・やしろ「であいパーティー」参加費補助	年度内1回	2,000円
6	しまコ入会登録料補助	年度内1回	2,000円
7	本誌掲載の推奨ツアー補助 ※毎月本誌に掲載中です	年度内何回でもOK	1,000円～10,000円
8	資格取得試験受験料補助	年度内1回1資格	受験料の1/3(上限1万円)
9	パソコン教室受講料補助	年度内1回	2,000円
10	放送大学入学料補助	年度内1回	4,000円～10,000円
11	自動車教習所入学金割引	年度内1回	6,000円～8,000円

お知らせ　この度の新型コロナウイルスへの対応として、イベント等を中止する場合がありますので、ホームページでご確認ください。

新時代の健康アクション

コロナウイルスに負けない食卓術

マスク・手洗いだけでなくキッチンでも感染症対策♪美味しく楽しく手軽に、with コロナ時代の健康づくりをしませんか。

講師 **佐々木 久美**
松江シティFC栄養アドバイザー
楽しい料理研究家　管理栄養士
日本スポーツ協会公認スポーツ栄養士
山陰中央新報社文化センター講師

No.10 感染予防と食事のエチケット

年末年始は会食の機会が増える方もいらっしゃる事でしょう。上手にコミュニケーションを図りながら、食事のエチケットを守りたいものです。日常的な感染予防に加え、「大皿料理よりも個別に盛り付けた料理をチョイスする」「グラス等の回し飲みは避ける」「おしゃべりはほどほどに、料理をじっくり味わう」など心がけましょう。料理を落ち着いて味わうことは、食品ロス（食べ残し）を減らすという SDGs にもつながります。